اتفاقیه خراسان شمالی

یکشنبه ۱۴۰۳/۰۹/۰۴
سال یازدهم - دور جدید
شماره ۳۲۲۸- مسلسل ۳۲۱۸
٤ صفحه
November ،2024
Vol.3218 ، No.3228
قیمت ۴۰۰۰ تومان
WWW.ETEFAGHYEH.IR

پذیرش آگهی
دراین روزنامه
فقط با یک تماس
۰۹۳۶۴۷۲۶۶۹۶

به مناسبت هفته بسیج؛

مردم بجنورد ۱۴ میلیارد ریال به غزه و لبنان کمک کردند

عکس: خبرگزاری صدا و سیما

اخبار ۲

پایش مستمر سلامت اسب‌های اصیل ترکمن در بجنورد با انجام تست مشمشه

ابطال و تعلیق ۶۸ پروانه کاربرد علامت استاندارد در خراسان شمالی

ثبت تصویر یک قلاده کاراکال در منطقه یوزکنام پل ابریشم

سپاه خراسان شمالی ۷۵ میلیارد ریال تسهیلات اشتغال پرداخت کرد

اداره ثبت اسناد و املاک حوزه ثبت ملک منطقه دو بجنورد
هیات موضوع قانون تعیین تکلیف وضعیت ثبتی اراضی و ساختمانهای فاقد سند رسمی
آگهی موضوع ماده ۳ قانون و ماده ۱۳ آئین نامه قانون تعیین تکلیف وضعیت ثبتی و اراضی و ساختمانهای فاقد سند رسمی

برابر رای شماره ۱۴۰۳۶۰۳۰۷۰۰۵۰۰۹۴۰۴ مورخه ۱۴۰۳/۰۸/۰۵ موضوع قانون تعیین تکلیف وضعیت ثبتی اراضی و ساختمانهای فاقد سند رسمی مستقر در واحد ثبتی حوزه ثبت ملک منطقه دو بجنورد تصرفات مالکانه بلامعارض آقای احمد امانی فرزند حسین بشماره شناسنامه ۷۱۹صادره از ایران درششدانگ یک قطعه زمین زراعی با کاربری زراعی_ باغی به مساحت ۱۳۸۰۹,۵۸متر مربع در قسمتی از ششدانگ پلاک شماره۱۵۵فرعی از ۱۹۲- اصلی واقع در اراضی موسوم به تاتار بخش ۲ حوزه ثبت ملک منطقه دو بجنورد از محل مالکیت ثبتی امان اله امانی ولد غلامحسین محرزگردیده است. لذا به منظور اطلاع عموم مراتب در دو نوبت به فاصله ۱۵ روز آگهی میشود در صورتی که اشخاص نسبت به صدور سند مالکیت متقاضی اعتراضی داشته باشند میتوانند از تاریخ انتشار اولین آگهی به مدت دو ماه اعتراض خود را به این اداره تسلیم و پس از اخذ رسید، ظرف مدت یک ماه از تاریخ تسلیم اعتراض، دادخواست خود را به مراجع قضایی تقدیم نمایند. بدیهی است در صورت انقضای مدت مذکور و عدم وصول اعتراض طبق مقررات سند مالکیت صادرخواهد شد.

تاریخ انتشار نوبت اول : ۱۴۰۳/۰۸/۱۹ تاریخ انتشار نوبت دوم : ۱۴۰۳/۰۹/۰۴
شناسه آگهی:۱۸۲۲۱۱۳

سعید عقیقی_ رئیس ثبت اسناد و املاک ناحیه ۲ بجنورد

اداره ثبت اسناد و املاک حوزه ثبت ملک منطقه دو بجنورد
هیات موضوع قانون تعیین تکلیف وضعیت ثبتی اراضی و ساختمانهای فاقد سند رسمی
آگهی موضوع ماده ۳ قانون و ماده ۱۳ آئین نامه قانون تعیین تکلیف وضعیت ثبتی و اراضی و ساختمانهای فاقد سند رسمی

برابر رای شماره ۱۴۰۲۶۰۳۰۷۰۰۵۰۰۵۰۱۰۶۵۹ مورخه ۱۴۰۲/۱۲/۰۴و رای اصلاحی ۱۴۰۳۶۰۳۰۷۰۰۵۰۰۹۱۹۷مورخه ۱۴۰۳/۰۸/۰۲ موضوع قانون تعیین تکلیف وضعیت ثبتی اراضی و ساختمانهای فاقد سند رسمی مستقر در واحد ثبتی حوزه ثبت ملک منطقه دو بجنورد تصرفات مالکانه بلامعارض آقای احمد امانی فرزند حسین بشماره شناسنامه ۷۱۹درششدانگ یک قطعه زمین زراعی به مساحت ۱۰۲۳۰,۰۹متر مربع از ششدانگ پلاک شماره ۱۵۵ فرعی از ۱۹۲اصلی واقع در اراضی تاتار بخش ۲ حوزه ثبت ملک منطقه دو بجنورد از محل مالکیت ثبتی امان اله امانی ولد غلامحسین محرز گردیده است. لذا به منظور اطلاع عموم مراتب در دو نوبت به فاصله ۱۵ روز آگهی میشود در صورتی که اشخاص نسبت به صدور سند مالکیت متقاضی اعتراضی داشته باشند میتوانند از تاریخ انتشار اولین آگهی به مدت دو ماه اعتراض خود را به این اداره تسلیم و پس از اخذ رسید، ظرف مدت یک ماه از تاریخ تسلیم اعتراض، دادخواست خود را به مراجع قضایی تقدیم نمایند. بدیهی است در صورت انقضای مدت مذکور و عدم وصول اعتراض طبق مقررات سند مالکیت صادرخواهد شد.

تاریخ انتشار نوبت اول : ۱۴۰۳/۰۸/۱۹ تاریخ انتشار نوبت دوم : ۱۴۰۳/۰۹/۰۴
شناسه آگهی:۱۸۲۲۱۳۸

سعید عقیقی_ رئیس ثبت اسناد و املاک ناحیه ۲ بجنورد

اداره ثبت اسناد و املاک حوزه ثبت ملک منطقه دو بجنورد
هیات موضوع قانون تعیین تکلیف وضعیت ثبتی اراضی و ساختمانهای فاقد سند رسمی
آگهی موضوع ماده ۳ قانون و ماده ۱۳ آئین نامه قانون تعیین تکلیف وضعیت ثبتی و اراضی و ساختمانهای فاقد سند رسمی

برابر رای شماره ۱۴۰۳۶۰۳۰۷۰۰۵۰۰۳۵۱۱ مورخه ۱۴۰۳/۰۴/۱۱ موضوع قانون تعیین تکلیف وضعیت ثبتی اراضی و ساختمانهای فاقد سند رسمی مستقر در واحد ثبتی حوزه ثبت ملک منطقه دو بجنورد تصرفات مالکانه بلامعارض خانم ژاله سلیمانی فرزند ولی بشماره شناسنامه ۱۲۶۵ درششدانگ یک قطعه زمین مزروعی به مساحت ۶۳۵۹,۳۸ متر مربع قسمتی از پلاک شماره ۲۷۱ فرعی از ۲۱۵ اصلی واقع درگلی بخش ۲ بجنورد از محل مالکیت سلیمان سلیمانی محرز گردیده است. لذا به منظور اطلاع عموم مراتب در دو نوبت به فاصله ۱۵ روز آگهی میشود در صورتی که اشخاص نسبت به صدور سند مالکیت متقاضی اعتراضی داشته باشند میتوانند از تاریخ انتشار اولین آگهی به مدت دو ماه اعتراض خود را به این اداره تسلیم و پس از اخذ رسید، ظرف مدت یک ماه از تاریخ تسلیم اعتراض، دادخواست خود را به مراجع قضایی تقدیم نمایند. بدیهی است در صورت انقضای مدت مذکور و عدم وصول اعتراض طبق مقررات سند مالکیت صادرخواهد شد.

تاریخ انتشار نوبت اول : ۱۴۰۳/۰۸/۱۹ تاریخ انتشار نوبت دوم : ۱۴۰۳/۰۹/۰۴
شناسه آگهی:۱۸۲۳۶۲۸

سعید عقیقی_ رئیس ثبت اسناد و املاک ناحیه ۲ بجنورد

اداره ثبت اسناد و املاک حوزه ثبت ملک منطقه دو بجنورد
هیات موضوع قانون تعیین تکلیف وضعیت ثبتی اراضی و ساختمانهای فاقد سند رسمی
آگهی موضوع ماده ۳ قانون و ماده ۱۳ آئین نامه قانون تعیین تکلیف وضعیت ثبتی و اراضی و ساختمانهای فاقد سند رسمی

برابر رای شماره ۱۴۰۲۶۰۳۰۷۰۰۵۰۱۲۰۸۳ مورخه ۱۴۰۲/۱۲/۲۷ موضوع قانون تعیین تکلیف وضعیت ثبتی اراضی و ساختمانهای فاقد سند رسمی مستقر در واحد ثبتی حوزه ثبت ملک منطقه دو بجنورد تصرفات مالکانه بلامعارض آقای محمد فخری فرزند عبدالله بشماره شناسنامه ۱۱ درقسمتی از ششدانگ یک قطعه زمین زراعی به مساحت ۶۹۸,۹۳ متر مربع از پلاک شماره ۸۰ فرعی از ۱۱۸ اصلی واقع دراراضی موسوم به ارکان بخش ۲ حوزه ثبت ملک منطقه دو بجنورد از محل مالکیت ثبتی عبدا... فخری محرز گردیده است. لذا به منظور اطلاع عموم مراتب در دو نوبت به فاصله ۱۵ روز آگهی میشود در صورتی که اشخاص نسبت به صدور سند مالکیت متقاضی اعتراضی داشته باشند میتوانند از تاریخ انتشار اولین آگهی به مدت دو ماه اعتراض خود را به این اداره تسلیم و پس از اخذ رسید، ظرف مدت یک ماه از تاریخ تسلیم اعتراض، دادخواست خود را به مراجع قضایی تقدیم نمایند. بدیهی است در صورت انقضای مدت مذکور و عدم وصول اعتراض طبق مقررات سند مالکیت صادرخواهد شد.

تاریخ انتشار نوبت اول : ۱۴۰۳/۰۸/۱۹ تاریخ انتشار نوبت دوم : ۱۴۰۳/۰۹/۰۴
شناسه آگهی:۱۸۲۳۵۸۵

سعید عقیقی_ رئیس ثبت اسناد و املاک ناحیه ۲ بجنورد

اداره ثبت اسناد و املاک حوزه ثبت ملک منطقه دو بجنورد
هیات موضوع قانون تعیین تکلیف وضعیت ثبتی اراضی و ساختمانهای فاقد سند رسمی
آگهی موضوع ماده ۳ قانون و ماده ۱۳ آئین نامه قانون تعیین تکلیف وضعیت ثبتی و اراضی و ساختمانهای فاقد سند رسمی

برابر رای شماره ۱۴۰۳۶۰۳۰۷۰۰۵۰۰۸۱۷۳ مورخه ۱۴۰۲/۱۰/۰۳ موضوع قانون تعیین تکلیف وضعیت ثبتی اراضی و ساختمانهای فاقد سند رسمی مستقر در واحد ثبتی حوزه ثبت ملک منطقه دو بجنورد تصرفات مالکانه بلامعارض آقای محمد فخری فرزند عبدالله بشماره شناسنامه ۱۱ در ششدانگ یک قطعه زمین زراعی به مساحت ۱۱۰۵,۰۵ مترمربع از پلاک شماره ۳۷۵ فرعی از ۱۱۸ اصلی واقع دراراضی موسوم به ارکان بخش ۲ بجنورد حوزه ثبت ملک منطقه دو بجنورد از محل مالکیت ثبتی نعمت اله شادمهر گردیده است. لذا به منظور اطلاع عموم مراتب در دو نوبت به فاصله ۱۵ روز آگهی میشود در صورتی که اشخاص نسبت به صدور سند مالکیت متقاضی اعتراضی داشته باشند میتوانند از تاریخ انتشار اولین آگهی به مدت دو ماه اعتراض خود را به این اداره تسلیم و پس از اخذ رسید، ظرف مدت یک ماه از تاریخ تسلیم اعتراض، دادخواست خود را به مراجع قضایی تقدیم نمایند. بدیهی است در صورت انقضای مدت مذکور و عدم وصول اعتراض طبق مقررات سند مالکیت صادرخواهد شد.

تاریخ انتشار نوبت اول : ۱۴۰۳/۰۸/۱۹ تاریخ انتشار نوبت دوم : ۱۴۰۳/۰۹/۰۴
شناسه آگهی:۱۸۲۳۵۸۱

سعید عقیقی_ رئیس ثبت اسناد و املاک ناحیه ۲ بجنورد

اداره ثبت اسناد و املاک حوزه ثبت ملک منطقه دو بجنورد
هیات موضوع قانون تعیین تکلیف وضعیت ثبتی اراضی و ساختمانهای فاقد سند رسمی
آگهی موضوع ماده ۳ قانون و ماده ۱۳ آئین نامه قانون تعیین تکلیف وضعیت ثبتی و اراضی و ساختمانهای فاقد سند رسمی

برابر رای شماره ۱۴۰۳۶۰۳۰۷۰۰۵۰۰۹۷۸۳ مورخه ۱۴۰۳/۰۸/۰۸ موضوع قانون تعیین تکلیف وضعیت ثبتی اراضی و ساختمانهای فاقد سند رسمی مستقر در واحد ثبتی حوزه ثبت ملک منطقه دو بجنورد تصرفات مالکانه بلامعارض خانم عصمت شیردل فرزند مراد علی بشماره شناسنامه ۱۲۷۲ صادره از بجنورد کدملی ۰۷۵۹۴۷۳۲۱۸ فرزند مرادعلی درششدانگ یک قطعه زمین زراعی با کاربری زراعی ٪ باغی به مساحت ۶۶۵,۷۶ متر مربع درقسمتی از ششدانگ پلاک شماره ۹۰ فرعی از ۱۹۳ اصلی واقع دراراضی موسوم به بیدک بخش ۲ حوزه ثبت ملک منطقه دو بجنورد از محل مالکیت ثبتی ملا رضا قلی ولد کربلایی جعفر محرز گردیده است. لذا به منظور اطلاع عموم مراتب در دو نوبت به فاصله ۱۵ روز آگهی میشود در صورتی که اشخاص نسبت به صدور سند مالکیت متقاضی اعتراضی داشته باشند میتوانند از تاریخ انتشار اولین آگهی به مدت دو ماه اعتراض خود را به این اداره تسلیم و پس از اخذ رسید، ظرف مدت یک ماه از تاریخ تسلیم اعتراض، دادخواست خود را به مراجع قضایی تقدیم نمایند. بدیهی است در صورت انقضای مدت مذکور و عدم وصول اعتراض طبق مقررات سند مالکیت صادرخواهد شد.

تاریخ انتشار نوبت اول : ۱۴۰۳/۰۸/۱۹ تاریخ انتشار نوبت دوم : ۱۴۰۳/۰۹/۰۴
شناسه آگهی:۱۸۲۳۱۳۴ سعید عقیقی_ رئیس ثبت اسناد و املاک ناحیه ۲ بجنورد

اداره ثبت اسناد و املاک حوزه ثبت ملک منطقه دو بجنورد
هیات موضوع قانون تعیین تکلیف وضعیت ثبتی اراضی و ساختمانهای فاقد سند رسمی
آگهی موضوع ماده ۳ قانون و ماده ۱۳ آئین نامه قانون تعیین تکلیف وضعیت ثبتی و اراضی و ساختمانهای فاقد سند رسمی

برابر رای شماره ۱۴۰۳۶۰۳۰۷۰۰۵۰۰۹۷۸۰ مورخه ۱۴۰۳/۰۸/۰۸ موضوع قانون تعیین تکلیف وضعیت ثبتی اراضی و ساختمانهای فاقد سند رسمی مستقر در واحد ثبتی حوزه ثبت ملک منطقه دو بجنورد تصرفات مالکانه بلامعارض خانم عصمت شیردل فرزند مراد علی بشماره شناسنامه ۱۲۷۲ صادره از بجنورد درششدانگ یک قطعه زمین زراعی با کاربری زراعی ٪ باغی به مساحت ۱۳۴۹,۸۳ مربع درقسمتی از ششدانگ پلاک شماره ۹۰ فرعی از ۱۹۳ اصلی واقع دراراضی موسوم به بیدک بخش ۲ حوزه ثبت ملک منطقه دو بجنورد از محل مالکیت ثبتی ملا رضا قلی ولد کربلایی جعفر محرز گردیده است. لذا به منظور اطلاع عموم مراتب در دو نوبت به فاصله ۱۵ روز آگهی میشود در صورتی که اشخاص نسبت به صدور سند مالکیت متقاضی اعتراضی داشته باشند میتوانند از تاریخ انتشار اولین آگهی به مدت دو ماه اعتراض خود را به این اداره تسلیم و پس از اخذ رسید، ظرف مدت یک ماه از تاریخ تسلیم اعتراض، دادخواست خود را به مراجع قضایی تقدیم نمایند. بدیهی است در صورت انقضای مدت مذکور و عدم وصول اعتراض طبق مقررات سند مالکیت صادرخواهد شد.

تاریخ انتشار نوبت اول : ۱۴۰۳/۰۸/۱۹ تاریخ انتشار نوبت دوم : ۱۴۰۳/۰۹/۰۴
شناسه آگهی:۱۸۲۳۱۲۶ سعید عقیقی_ رئیس ثبت اسناد و املاک ناحیه ۲ بجنورد

اداره ثبت اسناد و املاک حوزه ثبت ملک منطقه دو بجنورد
هیات موضوع قانون تعیین تکلیف وضعیت ثبتی اراضی و ساختمانهای فاقد سند رسمی
آگهی موضوع ماده ۳ قانون و ماده ۱۳ آئین نامه قانون تعیین تکلیف وضعیت ثبتی و اراضی و ساختمانهای فاقد سند رسمی

برابر رای شماره ۱۴۰۳۶۰۳۰۷۰۰۵۰۰۸۴۹۲ مورخه ۱۴۰۳/۰۷/۲۵ موضوع قانون تعیین تکلیف وضعیت ثبتی اراضی و ساختمانهای فاقد سند رسمی مستقر در واحد ثبتی حوزه ثبت ملک منطقه دو بجنورد تصرفات مالکانه بلامعارض آقای هادی رحمانی فرزند قرچقه بشماره شناسنامه ۳۶۶ در ششدانگ یک قطعه زمین زراعی با کاربری زراعی – باغی به مساحت ۷۵۷۵,۸۵ مترمربع در قسمتی از ششدانگ پلاک شماره ۱۳۷ فرعی از ۲۱۱ اصلی واقع دراراضی موسوم به قریکانلو بخش ۲ بجنورد حوزه ثبت ملک منطقه دو بجنورد از محل مالکیت ثبتی قربان محزون محرز گردیده است. لذا به منظور اطلاع عموم مراتب در دو نوبت به فاصله ۱۵ روز آگهی میشود در صورتی که اشخاص نسبت به صدور سند مالکیت متقاضی اعتراضی داشته باشند میتوانند از تاریخ انتشار اولین آگهی به مدت دو ماه اعتراض خود را به این اداره تسلیم و پس از اخذ رسید، ظرف مدت یک ماه از تاریخ تسلیم اعتراض، دادخواست خود را به مراجع قضایی تقدیم نمایند. بدیهی است در صورت انقضای مدت مذکور و عدم وصول اعتراض طبق مقررات سند مالکیت صادرخواهد شد.

تاریخ انتشار نوبت اول : ۱۴۰۳/۰۸/۱۹ تاریخ انتشار نوبت دوم : ۱۴۰۳/۰۹/۰۴
شناسه آگهی:۱۸۲۳۴۸۶

سعید عقیقی_ رئیس ثبت اسناد و املاک ناحیه ۲ بجنورد

خبر

ابطال و تعلیق ۶۸ پروانه کاربرد علامت استاندارد در خراسان شمالی

به گزارش اتفاقیه به نقـل از روابط عمومی اداره کل استاندارد خراسان شمالی، از ابتدای سال جاری ۶۸ فقره پروانه کاربرد علامت اسـتاندارد اجباری و تشویقی، ۴۲ فقره پروانه ابطال و ۲۶ فقره پروانه دیگر تعلیق شـده است.

محمد خوران مدیر کل استاندارد استان خراسان شمالی با اعلام این خبر افزود: در راستای انجام وظایف قانونی محوله به سـازمان ملی اسـتاندارد ایران و به تبع آن اداره کل اسـتاندارد استان، مطابق مواد قانون تقویت و توسعه نظام استاندارد مصوب مجلس شورای اسلامی و دستورالعمل‌های سازمانی، سنجش کیفیت محصولات تولیـدی و احراز شـرایط لازم جهت تولید محصولات مطابق اسـتاندارد ملی مربوطه، توسط کارشناسان این اداره‌کل مورد بررسـی قرار می‌گیـرد. لذا بنابه دلایلی چون کسب امتیاز منفی، عدم وجود مدیر کنترل کیفیت واجد شـرایط، عدم احراز شـرایط تمدید اعتبار پروانه اسـتاندارد و ... پروانه های کاربرد علامت اسـتاندارد واحدهای تولیدی به کمیته علائم اسـتان ارجاع شده و پروانه اسـتاندارد محصولات تعلیق یا ابطال گردیده است.

خوران در ادامه گفت: مردم می‌توانند با ارسـال کد ۱۰ رقمی مندرج در زیر علامت استاندارد درج شده بر روی کالا و خدمات به شماره پیامک ۱۰۰۰۱۵۱۷ از اصالت و استاندارد کالای مورد نظر اطمینان حاصل کنند و در صورت مشاهده موارد مغایر، مراتب را از طریق سامانه تلفن گویای ۱۵۱۷ ویا ثبت گزارش مردمی در سـامانه یکپارچه نظارت بر اجرای اسـتاندارد (سینا) به اداره کل اطلاع دهند.

افزایش چهار برابری ارسال سوخت مایع به نیروگاه شیروان

مدیر شـرکت ملی پخش فراورده‌های نفتی خراسـان شـمالی از افزایش چهار برابری ارسال سوخت مایع به نیروگاه شیروان خبرداد.

سیدرضا احمدنیا گفت: شرکت ملی پخش فراورده‌های نفتی خراسان شـمالی با جذب و تقویت ناوگان موفق شد، با ارسال روزانه ۵۰۰ هزارلیتری فراورده در مهرماه را به نصاب ارسال روزانه یک میلیون و ششصدهزار لیتر در ۲۰ روزه ابتدایـی آبان و دومیلیون و صدهزارلیتر در ۱۰ روزه پایانی ابان ماه ارتقا دهد.

وی از هـم اسـتانی‌های عزیز درخواسـت کـرد، با رعایـت صرفه جویـی در مصرف حامل‌هـای انرژی بـرق و گاز، همچون سـنوات گذشـته اسـتان را در سـپری کردن زمسـتان پیش رو بـا کمترین اختلال در مسـیر تامیـن و توزیـع حامل‌های انـرژی یاری فرمایند.

به مناسبت هفته بسیج؛

مردم بجنورد ۱۴ میلیارد ریال به غزه و لبنان کمک کردند

فرمانده ناحیه مقاومت بسـیج شهرسـتان بجنورد گفت: شهروندان بجنوردی در سومین رزمایش با عنوان «پویش مردمی ایران همدل» ۱۴ میلیارد ریال به مردم غزه و لبنان کمک کردند.

سـرهنگ عباسعلی ریحانی اظهار کرد: مردم مومن و نوعدوست این شهرستان هفت میلیارد و ۵۰۰ میلیون ریال در قالب اهدای طلا، پنج میلیارد ریال در قالب اهدای زمین و به شـکل نقدی و غیرنقدی به مردم غزه و لبنان کمک کردند.

وی افزود: زنان مومن بجنورد در این رزمایش ۴۷ قطعه طلا شـامل ۱۶۶ گرم به مردم مظلوم غزه و لبنان اهدا کردند.

سـرهنگ ریحانی ادامه داد: مابقی کمک ها شـامل ۴۵۰ تخته پتو، لباس های گرم و سـایر اقلام مورد نیاز مردم مظلوم و آواره فلسطین و لبنان است.

فرمانـده ناحیه مقاومت بسـیج شهرسـتان بجنـورد تصریح کرد: این کمک ها توسـط بسـیجیان در پایگاه های مقاومت بسیج این شهرستان جمع آوری شد.

وی یادآور شـد: بانوان بسـیجی برای کمک به مظلومان فلسطینی پویش های مختلفی از جمله پویش بافت شـال، کلاه و لباس های گرم در پایگاه های بسیج برگزار کردند.

سرهنگ ریحانی خاطرنشـان کرد: همچنین دانش آموزان دختر نیز پویش هایی همچون پخت غذا، ترشیجات و انواع غذاها برگزار کردند کـه با فروش محصـول، در آمد حاصل از آن را بـه جبهه مقاومت تقدیم کردند.

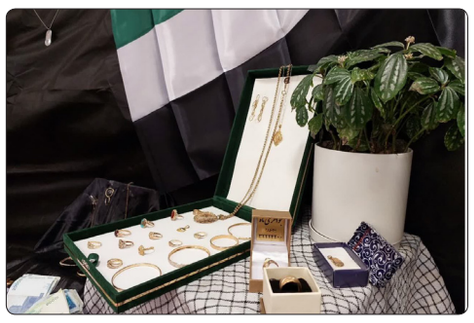

۲۵۰ هکتار از زمین ملی جاجرم به کشت «باریجه» اختصاص یافت

رییـس اداره منابع طبیعی و آبخیزداری شهرسـتان جاجرم گفت: ۲۵۰ هکتار از اراضی ملی این شهرستان به کشت گیاه باارزش دارویی باریجه اختصاص یافت.

رسول شوری اظهارکرد: استقبال مردم از کشت این گیاه دارویی باارزش بسـیار خوب و امسـال سومین سال کشت باریجه در این منطقه است.

وی افـزود: ۵۰ هکتار از این گیاه سـال نخسـت و ۱۰۰ هکتار سال دوم کشت شد و امسال دامنه های شمالی این شهرستان برای کشت در نظرگرفته شده و تا چند روز آینده عملیات آغاز خواهد شد.

رییـس اداره منابع طبیعی و آبخیزداری شهرسـتان جاجرم اضافه کرد: ۲۰۰ نفر از مردم این شهرسـتان اکنون در عرصه کشـت گیاه دارویی باریجه فعالیت دارند.

وی با بیان اینکه برداشـت اصولـی گیاهان دارویی هیچگونه آسـیبی به بوته وارد نخواهد کرد ادامه داد: گیاه باریجه بعد از چند سـال دوره استراحت برداشت می‌شـود و مجدد چند سـال در این محدوده بهره برداری صورت نمی‌گیرد تا دوره بازسازی گیاه کامل شود.

شـوری بیان اینکه تشـویق بهره برداران به کشت گیاهـان دارویی و صنعتی در مراتـع ضمن حفظ و احیای گیاهـان بومی منطقه زمینه‌های اشـتغال را نیـز ایجاد می‌کند بیان کرد: هـدف عمده این طرح نیز فراهم سـازی درآمد و اشتغالزایی و کسب رونق اقتصادی است.

وی خاطرنشان کرد: کشـت این گیاه مجاز مشروط اسـت به این معنا که بهره برداری و حمل آن باید با مجوز اداره کل منابع طبیعی صورت گیرد.

رییـس اداره منابع طبیعی و آبخیزداری شهرسـتان جاجرم بابیان اینکه این گیاه در صنعت دارو، بهداشت و صنعت کاربردهـای فراوانی دارد تصریح کرد: این محصول به صـورت خام و بدون فـرآوری قابلیت صادرات به دیگر کشورهای خارجی را دارد.

زعفران، گل محمدی، اسـطوخودوس، بانگو، بابونه آلمانی، نعناع فلفلی، موسـیر، گل گاوزبان، زیر سیاه، باریژه، آویشـن، رزماری، شـیرین بیان، سیاه دانه، بومادران، تخم کدوی کاغذی، شیرین بیان، خارشتر، مریم گلی و تخم شـربتی از جملـه گیاهان دارویی است که در اراضی خراسان شمالی کشت می شود.

پایش مستمر سلامت اسب‌های اصیل ترکمن در بجنورد با انجام تست مشمشه

معاون شـبکه دامپزشـکی بجنورد گفت: سـلامت اسـب‌های اصیل ترکمن در بجنورد با انجام تسـت مشمشه پایش مستمر می‌شـود. در این راستا شبکه دامپزشکی بجنورد ۱۹۸ سر راس اسب را مورد تست مشمشه و واکسن شاربن قرار داده است.

دکتر شـاهین قهرمانـی ، اظهار کرد: در راسـتای پایش وضعیت سلامت اسب‌های اصیل ترکمن این شهرسـتان به عنوان یک ذخیره ژنتیکی منحصر به فرد همه سـاله تدابیر بهداشتی و قرنطینه‌ای خاصی اعمال می‌کند که یکی از مهم‌ترین آن‌ها انجام تست مشمشه با هدف مبارزه و پیشگیری بیماری مشمشه اسـت.وی افزود: مشمشـه یکی از امراض کشنده و خطرناک در تک سـمیان است که جزو بیماری‌های مشترک و قابل انتقال به انسان هم محسوب می‌شود و بـه دلیل خطر مرگ و میر زیـاد و احتمال ابتلای انسان‌ها از نظر سازمان جهانی بهداشت دام در زمره بیماری‌های اخطارکردنی یا هشداردادنی طبقه‌بندی می‌شـود.قهرمانی ادامه داد: یکی از فاکتورهای مهم ارزیابی سـلامت عمومی اسب‌ها پیش از اعزام آن‌ها به مسـابقات یا هر نوع جابه‌جایی با مقاصد تجاری، بررسـی ایمنی و سـلامتی آن‌ها از نظر ابتلا به این بیمـاری مهلک اسـت و با توجه به مـوارد مذکور، سازمان دامپزشکی تست مشمشه را در اسب‌ها انجام می‌دهد.وی تصریح کرد: اسـب‌داران به ویژه مالکان اسـب‌های اصیل نژاد ترکمن برای جلوگیری از بروز مشـکل و تلفات احتمالی در گله‌هـای خود نهایت همکاری را با دامپزشکی داشته باشند تا پس از انجام این تست رایگان و حصول اطمینان از سلامت اسبان خود بتوانند گواهی سلامت مورد نیاز برای جابه‌جایی اسب‌ها را از دامپزشکی دریافت کنند.

این مسئول با تأکید بر اینکه عوامل استرس‌زا و سوء تغذیه از فاکتورهای خطر در بروز بیماری‌های عفونی از جمله مشمشـه محسوب می‌شـود، به اسب‌داران توصیه کرد: با رعایت شرایط بهداشتی و قرنطینه‌ای و انجام به موقع تسـت مشمشـه ضمـن تضمین سـرمایه‌گذاری در صنعت اسـب، به حفظ و ارتقای بهداشت عمومی جامعه نیز یاری برسانند.

وی بیان کرد: از سـوی دیگر برای اسـب‌های این شهرستان طی امسـال واکسیناسیون رایگان شاربن نیز انجام شده است.

سپاه خراسان شمالی ۷۵ میلیارد ریال تسهیلات اشتغال پرداخت کرد

مسوول بسیج سازندگی سـپاه حضرت جوادالائمه (ع) خراسـان شمالی گفت: سپاه اسـتان اخیرا ۷۵ میلیارد ریال تسهیلات اشتغال به متقاضیان کسب و کارهای کوچک پرداخت کرد.

سـرهنگ سیدجعفر سـبزه اظهار کرد: ۱۲ صندوق قرض الحسنه در این استان ایجاد شده است که به افراد جویـای کار وام پرداخت می کند و متقاضیان ایجاد مشـاغل خـرد خانگی و کسـب و کارهای کوچک می توانند از تسـهیلات اشتغال زایی بهره مند شوند.

وی در خصـوص فعالیت هـای قـرارگاه اقتصاد مقاومتی و اشـتغال گفت: افتتاح ۱۰ نمایشـگاه با اعتبار ۲ میلیارد ریـال و ۱۰ کارگاه های تولیدی با ۱۷ میلیارد و ۶۰۰ میلیون ریال از جمله فعالیت های این قرارگاه است.

مسوول بسیج سازندگی سپاه حضرت جوادالائمه (ع) خراسان شمالی تاکیدکرد: در طرح های اشتغال زا و کسب و کارهای خرد به ازای هر فقره وام یک شغل ایجاد خواهد شد که این طرح ها بیشتر در زمینه ها کشاورزی، دامپروری، صنعت و صنایع تبدیلی است.

وی عنـوان کرد: افـراد متقاضی ایجاد کسـب و کارهای کوچک و خوداشـتغالی به بسیج سازندگی نواحی مقاومت مراجعه و تسهیلات اشتغال و اقتصاد مقاومتی دریافت کنند.

خبر

جاده یازده روستای خراسان شمالی آسفالت شد

مدیـرکل راهداری و حمل و نقل جاده‌ای خراسـان شـمالی گفت: در ۸ ماه گذشته، ۱۱ روستای خراسان شـمالی با بیش از ۸۴۳ خانوار از راه آسفالته بهره‌مند شدند.

محمد مشـتری به خبرگزاری صدا و سیما گفت: ۲۳ کیلومتر جاده روسـتایی و ۱۸۶ دستگاه ابنیه با هزارو ۸۹۳ میلیارد ریال اعتبار، در این مدت در استان احداث و آسفالت شد.

وی افزود: در این بازه زمانی ۶.۲ کیلومتر راه روستایی در شهرسـتان شـیروان، ۵.۹ کیلومتر در شهرستان بجنـورد، ۳.۵ کیلومتر در شهرسـتان فـاروج و ۳.۳ کیلومتر در شهرستان مانه احداث و آسفالت شد.

مدیرکل راهداری و حمل و نقل جاده‌ای استان اضافه کرد: احداث و آسـفالت ۲ کیلومتر جاده روستایی در شهرستان سـملقان، ۱.۵ کیلومتر در شهرستان راز و جرگلان و ۶۰۰ متر در شهرسـتان بـام و صفی آباد از اقدامات دیگر این اداره کل در حوزه راه روسـتایی است.

بـه گفته مشـتری همچنین در این مـدت ۱۲۶.۸۵ کیلومتر راه روسـتایی و فرعی شامل ۲۶ کیلومتر در شهرسـتان‌های راز و جرگلان، بجنورد ۲۵.۵ کیلومتر و جاجـرم ۱۵.۱ کیلومتر با هـزارو ۷۶۱ میلیارد ریال اعتبار روکش شد.

ثبت تصویر یک قلاده کاراکال در منطقه یوزکنام پل ابریشم

مدیرکل حفاظت محیط زیست خراسان شمالی گفت: تصویر یک قلاده کاراکال از خانواده گربه سانان توسط شهروند جاجرمی در این شهرستان مستندسازی شد.

رضا شکاریان افزود: محمد قلی زاده شهروند جاجرمی در حین طبیعت گردی در منطقه یوزکنام پل ابریشـم واقع در حوزه استان خراسان شمالی موفق به مشاهده و تصویربردای از این گربه سان ارزشمند جانوری شد.

وی گفت: حضور این گربه سـان نایـاب در منطقه یوزکنام پل ابریشـم نویدبخش تنوع زیسـتی غنی و حضور گونه‌های بی نظیر جانوری است.

مدیر کل حفاظت محیط زیسـت استان با بیان اینکه حیات‌وحش هر کشوری، گنجینه‌ای غیرقابل جایگزین و بی‌نظیر برای آن کشـور محسـوب می‌شود، افزود: کاراکال از جمله جانداران ارزشـمندی است که باید برای حفظ و بقا آن کوشـید؛ اما باید بدانیم این مهم تنها با تکیه بر اقدامات سازمان حفاظت محیط زیست مؤثـر نخواهد بود و کمـک و همیاری عموم مردم و سـایر نهادها باعث خواهد شـد تا این مخلوقات زیبا هم بتوانند در زیسـتگاه‌های کوچک خود در آرامش زندگی کنند.

اداره ثبت اسناد و املاک حوزه ثبت ملک منطقه دو بجنورد
هیات موضوع قانون تعیین تکلیف وضعیت ثبتی اراضی و ساختمانهای فاقد سند رسمی
آگهی موضوع ماده ۳ قانون و ماده ۱۳ آئین نامه قانون تعیین تکلیف وضعیت ثبتی و اراضی و ساختمانهای فاقد سند رسمی

برابر رای شـماره ۱۴۰۳۶۰۳۰۷۰۰۵۰۰۳۴۸۶ مورخه ۱۴۰۳/۰۴/۱۱ موضوع قانون تعیین تکلیف وضعیت ثبتی اراضی و سـاختمانهای فاقد سند رسمی مستقر در واحد ثبتی حوزه ثبت ملک منطقه دو بجنورد تصرفات مالکانه بلامعارض متقاضی آقای نظر علی ریحانی فرزند حسین به شماره شناسنامه ۸۰۴ در ششدانگ یک قطعه زمین مزروعی به مساحت ۵۳۲۷,۰۵ مترمربع قسمتی از پلاک شماره ۵۹ فرعی از ۲۱۵ اصلی واقع در گلی بخش ۲ بجنورد از مالکیت آقای مشهدقلی ریحانی محرز گردیده است. لذا به منظور اطلاع عموم مراتب در دو نوبت به فاصله ۱۵ روز آگهی میشود در صورتی که اشخاص نسبت به صدور سند مالکیت متقاضی اعتراضی داشته باشند میتوانند از تاریخ انتشار اولین آگهی به مدت دو ماه اعتراض خود را به این اداره تسلیم و پس از اخذ رسید، ظرف مدت یک ماه از تاریخ تسلیم اعتراض، دادخواست خود را به مراجع قضایی تقدیم نمایند. بدیهی است در صورت انقضای مدت مذکور و عدم وصول اعتراض طبق مقررات سند مالکیت صادرخواهد شد.
تاریخ انتشار نوبت اول : ۱۴۰۳/۰۸/۱۹ تاریخ انتشار نوبت دوم : ۱۴۰۳/۰۹/۰۴
شناسه آگهی:۱۸۲۰۵۶۸
سعید عقیقی_ رئیس ثبت اسناد و املاک منطقه دو بجنورد

اداره ثبت اسناد و املاک حوزه ثبت ملک منطقه دو بجنورد
هیات موضوع قانون تعیین تکلیف وضعیت ثبتی اراضی و ساختمانهای فاقد سند رسمی
آگهی موضوع ماده ۳ قانون و ماده ۱۳ آئین نامه قانون تعیین تکلیف وضعیت ثبتی و اراضی و ساختمانهای فاقد سند رسمی

برابر رای شـماره ۱۴۰۳۶۰۳۰۷۰۰۵۰۰۵۶۳۳ مورخه ۱۴۰۳/۰۵/۲۲ و رای اصلاحی شـماره ۱۴۰۳۶۰۳۰۷۰۰۵۰۰۹۰۴۱ مورخه ۱۴۰۳/۰۷/۲۹ موضوع قانون تعیین تکلیف وضعیت ثبتی اراضی و سـاختمانهای فاقد سـند رسمی مستقر در واحد ثبتی حوزه ثبت ملک منطقه دو بجنورد تصرفات مالکانه بلامعارض متقاضی امان الله قره باشـلوئی فرزند حسین به شماره شناسنامه ۳ در ششـدانگ یک قطعه باغ به مساحت ۸۳۵,۶۶ مترمربع قسمتی از پلاک شماره ۱۰۳ فرعی از ۲۹ اصلی واقع در قره باشـلو بخش ۲ بجنورد از مالکیت امان ا... ولد علی محرز گردیده اسـت. لذا به منظور اطلاع عموم مراتب در دو نوبت به فاصله ۱۵ روز آگهی میشود در صورتی که اشـخاص نسبت به صدور سـند مالکیت متقاضی اعتراضی داشته باشند میتوانند از تاریخ انتشار اولین آگهی به مدت دو ماه اعتراض خود را به این اداره تسلیم و پس از اخذ رسید، ظرف مدت یک ماه از تاریخ تسلیم اعتراض، دادخواست خود را به مراجع قضایی تقدیم نمایند. بدیهی است در صورت انقضای مدت مذکور و عدم وصول اعتراض طبق مقررات سند مالکیت صادرخواهد شد.
تاریخ انتشار نوبت اول : ۱۴۰۳/۰۸/۱۹ تاریخ انتشار نوبت دوم : ۱۴۰۳/۰۹/۰۴
شناسه آگهی:۱۸۲۲۰۰۶
سعید عقیقی_ رئیس ثبت اسناد و املاک منطقه دو بجنورد

اداره ثبت اسناد و املاک حوزه ثبت ملک منطقه دو بجنورد
هیات موضوع قانون تعیین تکلیف وضعیت ثبتی اراضی و ساختمانهای فاقد سند رسمی
آگهی موضوع ماده ۳ قانون و ماده ۱۳ آئین نامه قانون تعیین تکلیف وضعیت ثبتی و اراضی و ساختمانهای فاقد سند رسمی

برابر رای شـماره ۱۴۰۳۶۰۳۰۷۰۰۵۰۰۵۹۶۹ مورخه ۱۴۰۳/۰۵/۲۷ موضوع قانون تعیین تکلیف وضعیت ثبتی اراضی و سـاختمانهای فاقد سند رسمی مستقر در واحد ثبتی حوزه ثبت ملک منطقه دو بجنورد تصرفات مالکانه بلامعارض متقاضی آقای محمد عبدی فرزند وحدت به شـماره شناسـنامه ۷ در ششـدانگ یک قطعه باغ به مسـاحت ۶۹۵۹,۲۹ مترمربع قسمتی از پلاک شماره ۲۷ فرعی از ۲۲۴ اصلی واقع در مملجه بخش ۲ بجنورد از مالکیت آقای وحدت عبدی محرز گردیده است. لذا به منظور اطلاع عموم مراتب در دو نوبت به فاصله ۱۵ روز آگهی میشود در صورتی که اشخاص نسبت به صدور سند مالکیت متقاضی اعتراضی داشته باشند میتوانند از تاریخ انتشار اولین آگهی به مدت دو ماه اعتراض خود را به این اداره تسلیم و پس از اخذ رسید، ظرف مدت یک ماه از تاریخ تسلیم اعتراض، دادخواست خود را به مراجع قضایی تقدیم نمایند. بدیهی است در صورت انقضای مدت مذکور و عدم وصول اعتراض طبق مقررات سند مالکیت صادرخواهد شد.
تاریخ انتشار نوبت اول : ۱۴۰۳/۰۸/۱۹ تاریخ انتشار نوبت دوم : ۱۴۰۳/۰۹/۰۴
شناسه آگهی:۱۸۲۰۸۴۱
سعید عقیقی_ رئیس ثبت اسناد و املاک منطقه دو بجنورد

اداره ثبت اسناد و املاک حوزه ثبت ملک منطقه دو بجنورد
هیات موضوع قانون تعیین تکلیف وضعیت ثبتی اراضی و ساختمانهای فاقد سند رسمی
آگهی موضوع ماده ۳ قانون و ماده ۱۳ آئین نامه قانون تعیین تکلیف وضعیت ثبتی و اراضی و ساختمانهای فاقد سند رسمی

برابر رای شـماره ۱۴۰۳۶۰۳۰۷۰۰۵۰۰۵۶۱۵ موضوع قانون تعیین تکلیف وضعیت ثبتی اراضی و ساختمانهای فاقد سند رسمی مستقر در واحد ثبتی حوزه ثبت ملک منطقه دو بجنورد تصرفات مالکانه بلامعارض متقاضی امان الله قره باشـلوئی فرزند حسـین به شـماره شناسنامه ۳ در ششدانگ یک قطعه زمین زراعی به مساحت ۵۲۹۹,۱۵ مترمربع قسمتی از پلاک شماره ۱۰۳ فرعی از ۲۹ اصلی واقع در قره باشلو بخش ۲ بجنورد از مالکیت امان اله قره باشلو محرز گردیده است. لذا به منظور اطلاع عموم مراتب در دو نوبت به فاصله ۱۵ روز آگهی میشود در صورتی که اشخاص نسبت به صدور سند مالکیت متقاضی اعتراضی داشته باشند میتوانند از تاریخ انتشـار اولین آگهی به مدت دو ماه اعتراض خود را به این اداره تسـلیم و پس از اخذ رسید، ظرف مدت یک ماه از تاریخ تسلیم اعتراض، دادخواست خود را به مراجع قضایی تقدیم نمایند. بدیهی است در صورت انقضای مدت مذکور و عدم وصول اعتراض طبق مقررات سند مالکیت صادرخواهد شد.
تاریخ انتشار نوبت اول : ۱۴۰۳/۰۸/۱۹ تاریخ انتشار نوبت دوم : ۱۴۰۳/۰۹/۰۴
شناسه آگهی:۱۸۲۲۰۱۱
سعید عقیقی_ رئیس ثبت اسناد و املاک منطقه دو بجنورد

اداره ثبت اسناد و املاک حوزه ثبت ملک منطقه دو بجنورد
هیات موضوع قانون تعیین تکلیف وضعیت ثبتی اراضی و ساختمانهای فاقد سند رسمی
آگهی موضوع ماده ۳ قانون و ماده ۱۳ آئین نامه قانون تعیین تکلیف وضعیت ثبتی و اراضی و ساختمانهای فاقد سند رسمی

برابر رای شـماره ۱۴۰۳۶۰۳۰۷۰۰۵۰۱۰۶۵۳ مورخه ۱۴۰۳/۱۲/۰۴موضوع قانون تعیین تکلیف وضعیت ثبتی اراضی و ساختمانهای فاقد سند رسمی مستقر در واحد ثبتی حوزه ثبت ملک منطقه دو بجنورد تصرفات مالکانه بلامعارض متقاضی ولی سـنائی فرزند گل حسـین به شـماره شناسنامه ۸۱۳ در ششدانگ یک قطعه زمین زراعی به مسـاحت ۱۹۴۴,۷۹ مترمربع از پلاک شـماره ۲۷۱ فرعی از ۲۱۵ اصلی واقع در اراضی موسوم به گلی بخش ۲ حوزه ثبت ملک منطقه دو بجنورد از محل مالکیت ثبتی نعمت الله بهادری محرز گردیده اسـت. لذا به منظور اطلاع عموم مراتب در دو نوبت به فاصله ۱۵ روز آگهی میشـود در صورتی که اشخاص نسبت به صدور سند مالکیت متقاضی اعتراضی داشته باشند میتوانند از تاریخ انتشار اولین آگهی به مدت دو ماه اعتراض خود را به این اداره تسلیم و پس از اخذ رسید، ظرف مدت یک ماه از تاریخ تسـلیم اعتراض، دادخواسـت خود را به مراجع قضایی تقدیم نمایند. بدیهی است در صورت انقضای مدت مذکور و عدم وصول اعتراض طبق مقررات سند مالکیت صادرخواهد شد.
تاریخ انتشار نوبت اول : ۱۴۰۳/۰۸/۱۹ تاریخ انتشار نوبت دوم : ۱۴۰۳/۰۹/۰۴
شناسه آگهی:۱۸۲۲۰۹۶
سعید عقیقی_ رئیس ثبت اسناد و املاک منطقه دو بجنورد

اداره ثبت اسناد و املاک حوزه ثبت ملک منطقه دو بجنورد
هیات موضوع قانون تعیین تکلیف وضعیت ثبتی اراضی و ساختمانهای فاقد سند رسمی
آگهی موضوع ماده ۳ قانون و ماده ۱۳ آئین نامه قانون تعیین تکلیف وضعیت ثبتی و اراضی و ساختمانهای فاقد سند رسمی

برابر رای شـماره ۱۴۰۳۶۰۳۰۷۰۰۵۰۰۹۰۷۱ مورخه ۱۴۰۳/۰۷/۳۰موضوع قانون تعیین تکلیف وضعیت ثبتی اراضی و ساختمانهای فاقد سند رسمی مستقر در واحد ثبتی حوزه ثبت ملک منطقه دو بجنورد تصرفات مالکانه بلامعارض متقاضی مرضیه منفردی فرزند جعفرقلی به شماره شناسنامه ۱۰۹ در ششدانگ یک قطعه زمین زراعی با کاربری زراعی_ باغی به مسـاحت ۹۶۹,۴ مترمربع در قسـمتی از ششدانگ پلاک شماره ۹۰ فرعی از ۱۹۳ اصلی واقع در اراضی موسوم به بیدک بخش ۲ حـوزه ثبـت ملک منطقه دو بجنورد از محل مالکیت ثبتی ببرخان بیدکی محرز گردیده اسـت. لذا به منظور اطلاع عموم مراتب در دو نوبت به فاصله ۱۵ روز آگهی میشـود در صورتی که اشخاص نسـبت به صدور سند مالکیت متقاضی اعتراضی داشته باشند میتوانند از تاریخ انتشار اولین آگهی به مدت دو ماه اعتراض خود را به این اداره تسـلیم و پس از اخذ رسـید، ظرف مدت یک ماه از تاریخ تسلیم اعتراض، دادخواست خود را به مراجع قضایی تقدیم نمایند. بدیهی است در صورت انقضای مدت مذکور و عدم وصول اعتراض طبق مقررات سند مالکیت صادرخواهد شد.
تاریخ انتشار نوبت اول : ۱۴۰۳/۰۸/۱۹ تاریخ انتشار نوبت دوم : ۱۴۰۳/۰۹/۰۴
شناسه آگهی:۱۸۲۲۲۱۷
سعید عقیقی_ رئیس ثبت اسناد و املاک منطقه دو بجنورد

اداره ثبت اسناد و املاک حوزه ثبت ملک منطقه دو بجنورد
هیات موضوع قانون تعیین تکلیف وضعیت ثبتی اراضی و ساختمانهای فاقد سند رسمی
آگهی موضوع ماده ۳ قانون و ماده ۱۳ آئین نامه قانون تعیین تکلیف وضعیت ثبتی و اراضی و ساختمانهای فاقد سند رسمی

برابر رای شـماره ۱۴۰۳۶۰۳۰۷۰۰۵۰۰۷۱۱۷ کلاسـه ۱۴۰۲/۱۷۸۶ موضوع قانون تعیین تکلیف وضعیت ثبتی اراضی و ساختمانهای فاقد سند رسمی مستقر در واحد ثبتی حوزه ثبت ملک منطقه دو بجنورد تصرفات مالکانه بلامعارض متقاضی کبری طاهری بازخانه فرزند علی اصغر به شـماره شناسـنامه ۲۶۶ صادره از بجنورد در ششـدانگ یک باب منزل به مساحت ۱۱۸,۰۳ مترمربع از پلاک شماره ۹۱ فرعی از ۱۲۵ اصلی قریه عزیز واقع در خراسان شمالی بخش ۲ بجنورد حوزه ثبت ملک منطقه دو بجنورد قسـمتی از مالکیت ثبتی مراد علی دروکی محرز گردیده اسـت. لذا به منظور اطلاع عموم مراتب در دو نوبت به فاصله ۱۵ روز آگهی میشود در صورتی که اشخاص نسبت به صدور سـند مالکیت متقاضی اعتراضی داشـته باشند میتوانند از تاریخ انتشـار اولین آگهی به مدت دو ماه اعتراض خود را به این اداره تسلیم و پس از اخذ رسید، ظرف مدت یک ماه از تاریخ تسلیم اعتراض، دادخواست خود را به مراجع قضایی تقدیم نمایند. بدیهی است در صورت انقضای مدت مذکور و عدم وصول اعتراض طبق مقررات سند مالکیت صادرخواهد شد.
تاریخ انتشار نوبت اول : ۱۴۰۳/۰۸/۱۹ تاریخ انتشار نوبت دوم : ۱۴۰۳/۰۹/۰۴
شناسه آگهی:۱۸۲۱۳۹۳
سعید عقیقی_ رئیس ثبت اسناد و املاک منطقه دو بجنورد

اداره ثبت اسناد و املاک حوزه ثبت ملک منطقه دو بجنورد
هیات موضوع قانون تعیین تکلیف وضعیت ثبتی اراضی و ساختمانهای فاقد سند رسمی
آگهی موضوع ماده ۳ قانون و ماده ۱۳ آئین نامه قانون تعیین تکلیف وضعیت ثبتی و اراضی و ساختمانهای فاقد سند رسمی

برابر رای شماره ۱۴۰۳۶۰۳۰۷۰۰۵۰۰۸۳۸۷ کلاسه ۱۴۰۳/۵۴۳ موضوع قانون تعیین تکلیف وضعیت ثبتی اراضی و ساختمانهای فاقد سند رسمی مستقر در واحد ثبتی حوزه ثبت ملک منطقه دو بجنورد تصرفات مالکانه بلامعارض متقاضی معصومه روشـندل حصاری فرزند محمدعلی به شماره شناسنامه ۵۴۵ صادره از بجنورد در ششدانگ یک قطعه زمین مزروعی به مسـاحت ۲۰۲ مترمربع از پلاک شـماره ۸۶ فرعی از ۱۶۴ اصلی ارضی حصار واقع در خراسـان شمالی بخش ۲ بجنورد حوزه ثبت ملک منطقه دو بجنورد قسـمتی از مالکیت ثبتی محمد علی روشـندل حصاری محرز گردیده است. لذا به منظور اطلاع عموم مراتب در دو نوبت به فاصله ۱۵ روز آگهی میشود در صورتی که اشـخاص نسـبت به صدور سند مالکیت متقاضی اعتراضی داشته باشند میتوانند از تاریخ انتشـار اولین آگهی به مدت دو ماه اعتراض خود را به این اداره تسلیم و پس از اخذ رسـید، ظرف مدت یک ماه از تاریخ تسـلیم اعتراض، دادخواسـت خود را به مراجع قضایی تقدیم نمایند. بدیهی است در صورت انقضای مدت مذکور و عدم وصول اعتراض طبق مقررات سند مالکیت صادرخواهد شد.
تاریخ انتشار نوبت اول : ۱۴۰۳/۰۸/۱۹ تاریخ انتشار نوبت دوم : ۱۴۰۳/۰۹/۰۴
شناسه آگهی:۱۸۲۱۵۵۹
سعید عقیقی_ رئیس ثبت اسناد و املاک منطقه دو بجنورد

اداره ثبت اسناد و املاک حوزه ثبت ملک منطقه دو بجنورد
هیات موضوع قانون تعیین تکلیف وضعیت ثبتی اراضی و ساختمانهای فاقد سند رسمی
آگهی موضوع ماده ۳ قانون و ماده ۱۳ آئین نامه قانون تعیین تکلیف وضعیت ثبتی و اراضی و ساختمانهای فاقد سند رسمی

برابر آراء شـــماره ۹۲۶۵ – ۱۴۰۳ و ۹۲۶۳ – ۱۴۰۲ و ۹۲۶۶ – ۱۴۰۳ و ۹۲۶۸۱۴۰۳ و ۹۲۶۷۱۴۰۳ و ۹۲۶۴ – ۱۴۰۳ و ۹۱۹۶ – ۱۴۰۳ هیات موضوع قانون تعیین تکلیف وضعیت ثبتی اراضی و ساختمانهای فاقد سند رسمی مستقر در واحد ثبتی حوزه ثبت ملک شهرستان اقدس الهی به شناسنامه شـــماره ۹۱ کدملی ۰۶۸۱۵۹۶۸۱۳ فرزند علی به میزان ۱ ســـهم از ۷ ســـهم و مهری الهی به شناسنامه شماره ۱۶۸۲۰ کدملی ۰۶۸۰۱۶۲۰۱۱ فرزند علی به میزان ۱ سهم از ۷ ســـهم و عباس الهی به شناســـنامه شـــماره ۱۲۲۷۹ کدملی ۰۶۸۰۱۲۵۴۹۳ فرزند علی به میزان ۲ سهم از ۷ سهم و خانم مینا الهی به شناسنامه شماره ۳۴۶۶۴ کدملی ۰۶۸۰۳۳۸۸۲۹ فرزند علی به میزان ۱ سهم از ۷ سهم و امین الهی به شناسنامه شماره ۳۱۴۹۵ کدملی ۰۶۸۰۳۰۸۳۱۸ فرزند احمد به میزان یک سهم از ۳ سهم از ۲ سهم از ۷ ســـهم به اســـتثناء ثمن بهاء عرصه و اعیان (۲ ســـهم از ۷ سهم) و مسعود الهی به شناسنامه شماره ۲۰۸۵۱ کدملی ۰۶۸۰۲۰۱۴۵۹ فرزند احمد به میزان یک سهم از ۳ ســـهم از ۲ ســـهم از ۷ سهم به استثناء ثمن بهاء عرصه و اعیان (۲ سهم از ۷ ســـهم) و رامین الهی به شناسنامه شماره ۴۳۱۵ کدملی ۰۰۵۳۷۷۱۰۰۱ فرزند احمد به میزان یک ســـهم از ۳ ســـهم از ۲ سهم از ۷ سهم به استثناء ثمن بهاء عرصه و اعیان (۲ سهم از ۷ سهم) و صدیقه شکری به شناسنامه شماره ۲۰۵ کدملی ۰۶۸۱۶۰۸۰۲۱ فرزند علی اکبر ثمن بهاء عرصه و اعیان ۲ سهم از ۷ سهم آقایان (امین ، مسعود و رامین شهرت همگی الهی فرزندان احمد) در یک قطعه زمین مزروعی به مساحت ۹۷۷۹.۸۰ متر مربع از پلاک شـــماره ۱۰ فرعی از ۱۶۱ اصلی اراضی کلاته مســـتوفی واقع در خراسان شـــمالی بخش ۲ بجنورد حوزه ثبت ملک منطقه دو بجنورد قسمتی از مالکیت ثبتی علی الهی محرز گردیده اســـت. لذا به منظور اطلاع عموم مراتب در دو نوبت به فاصله ۱۵ روز آگهی میشـــود در صورتی که اشـــخاص نســـبت به صدور سند مالکیت متقاضی اعتراضی داشـــته باشـــند میتوانند از تاریخ انتشـــار اولین آگهی به مدت دو ماه اعتراض خود را به این اداره تسلیم و پس از رسید ظرف مدت یک ماه از تاریخ تسلیم ،اعتراض دادخواست خود را به مراجع قضایی تقدیم نمایند. بدیهی است در صورت انقضای مدت مذکور وعدم وصول اعتراض طبق مقررات سند مالکیت صادر خواهد شد.

تاریخ انتشار نوبت اول : ۱۴۰۳/۰۸/۱۹ تاریخ انتشار نوبت دوم : ۱۴۰۳/۰۹/۰۴
شناسه آگهی:۱۸۲۱۹۴۵

سعید عقیقی_ رئیس ثبت اسناد و املاک منطقه دو بجنورد

آگهی گروهی موضوع ماده سه قانون تعیین تکلیف وضعیت ثبتی اراضی و ساختمانهای فاقد سند رسمی و ماده ۱۳ آئین نامه اجرایی قانون یاد شده

بخش ۴ بجنورد پلاک ۶۵- اصلی اراضی موسوم به راز
۱- ششـــدانگ یک قطعه زمین زراعی به مســـاحت ۸۴۵۱٫۶۴ متر مربع در قسمتی از پلاک شماره ۱ فرعی از ۶۵ اصلی واقع در اراضی موسوم به راز بخش ۴ بجنورد حوزه ثبت ملک شهرستان راز و جرگلان ابتیاعی آقای محمد عصمتی به شناسنامه شماره ۱۸۰۰ کدملی ۵۹۱۹۱۶۸۰۵۶ فرزند اسدالله از محل مالکیت ثبتی محمد خان صادقی برابر رای شماره ۵۹۵ ۱۴۰۳۶۰۳۰۷۱۷۸۰۰۰ مورخه ۱۴۰۳/۰۶/۱۱ کلاسه ۱۴۰۲۱۱۴۴۰۷۱۷۸۰۰۰۰۹۱
۲- ششدانگ یک قطعه زمین زراعی به مساحت ۵۹۱۹.۷ متر مربع در قسمتی از پلاک شماره ۱۳۴ فرعی از ۶۵ اصلی واقع در اراضی موسوم به راز بخش ۴ بجنورد حوزه ثبت ملک شهرستان راز و جرگلان ابتیاعی آقای احمد عین بیگی فرزند علی اکبر به شناسنامه شماره . کدملی ۰۶۷۰۰۸۰۵۳۵ از محل مالکیت ثبتی آقای محمد اسماعیل عین بیگی برابر رای شماره ۱۴۰۳۶۰۳۰۷۱۷۸۰۰۰۹۵۵ مورخه ۱۴۰۳/۰۸/۰۷ کلاسه ۱۴۰۳۱۱۴۴۰۷۱۷۸۰۰۰۰۰۱
۳- ششدانگ یک قطعه زمین زراعی به مساحت ۲۰۱۲.۱۳ متر مربع در قسمتی از پلاک شماره ۵۶۲ فرعی از ۶۵ اصلی واقع در اراضی موسوم به راز بخش ۴ بجنورد حوزه ثبت ملک شهرستان راز و جرگلان ابتیاعی خانم ذکیه مقصود زاده فرزند پرویز به شناسنامه شماره ۶۳۵ و کدملی ۵۹۱۹۹۰۳۶۶۱ از محل مالکیت ثبتی آقای سعید ساعدی برابر رای شماره ۱۴۰۳۶۰۳۰۷۱۷۸۰۰۰۵۹۴ مورخه ۱۴۰۳/۰۶/۱۱ کلاسه ۱۴۰۳۱۱۴۴۰۷۱۷۸۰۰۰۰۲۵
۴- ششدانگ یک قطعه زمین زراعی به مساحت ۳۹۹۶.۱ متر مربع در قسمتی از پلاک شماره ۷۳۴ فرعی از ۶۵ اصلی واقع در اراضی موسوم به راز بخش ۴ بجنورد حوزه ثبت ملک شهرستان راز و جرگلان ابتیاعی نور محمد داورپناهی فرزند عید محمد به شناسنامه شماره ۳۱۳۹ و کدملی ۵۹۱۹۱۸۱۴۴۳ از محل مالکیت ثبتی آقای پیغمبرقلی محمدپور برابر رای شماره ۱۴۰۳۶۰۳۰۷۱۷۸۰۰۰۵۹۳ مورخه ۱۴۰۳/۰۶/۱۱ کلاسه ۱۴۰۳۱۱۴۴۰۷۱۷۸۰۰۰۰۲۲
بخش ۴ بجنورد پلاک ۷۰- اصلی اراضی موسوم به سوخسو هاشم
۱- ششـــدانگ یک قطعه زمین زراعی به مســـاحت ۹۸۱۶٫۶۸ متر مربع در قسمتی از پلاک شماره ۷۰ اصلی واقع در اراضی موسوم به سوخسوهاشم بخش ۴ بجنورد حوزه ثبت ملک شهرســـتان راز و جرگلان ابتیاعی آقای یاخشـــی صحت سبحانی فرزند قربان به شناسنامه شماره ۳ و کدملی ۵۹۱۹۷۹۳۵۱۱ از محل مالکیت ثبتی احیاء خواجه هاشمی برابر رای شماره ۱۴۰۳۶۰۳۰۷۱۷۸۰۰۱۱۲۲ مورخه ۱۴۰۳/۰۸/۰۸ کلاسه ۱۴۰۳۱۱۴۴۰۷۱۷۸۰۰۰۰۰۲
۲- ششـــدانگ یک قطعه زمین زراعی به مســـاحت ۶۶۱۷.۳۹ متر مربع در قسمتی از پلاک شماره ۷۰ اصلی واقع در اراضی موسوم به سوخسوهاشم بخش ۴ بجنورد حوزه ثبت ملک شهرســـتان راز و جرگلان ابتیاعی آقای محمد ابراهیم اســـفندیاری فرزند دردی به شناسنامه شماره ۳۴۹۹۸ و کدملی ۰۶۸۰۳۴۲۱۷۶ از محل مالکیت ثبتی آقای قلیچ بایرامی برابر رای شماره ۱۴۰۳۶۰۳۰۷۱۷۸۰۰۰۵۶۷ مورخه ۱۴۰۳/۰۵/۳۰ کلاسه ۱۴۰۳۱۱۴۴۰۷۱۷۴۰۰۰۷۳۶
۳- ششدانگ یک قطعه زمین زراعی به مساحت ۹۱۰.۳۸ متر مربع در قسمتی از پلاک شماره ۷۰ اصلی واقع در اراضی موسوم به سوخسوهاشم بخش ۴ بجنورد حوزه ثبت ملک شهرستان راز و جرگلان ابتیاعی آقای محمد علی رمضانی فرزند محمد به شناسنامه شماره ۷۶۳ و کد ملی ۵۹۱۹۵۱۲۵۱۲ از محل مالکیت ثبتی علی رمضانی برابر رای شماره ۱۴۰۳۶۰۳۰۷۱۷۸۰۰۰۹۹۲ مورخه ۱۴۰۳/۰۸/۰۷ کلاسه ۱۴۰۳۱۱۴۴۰۷۱۷۸۰۰۰۰۱۰
۴- ششدانگ یک قطعه زمین زراعی به مساحت ۹۳۷۵.۲۱ متر مربع در قسمتی از پلاک شماره ۷۰ اصلی واقع در اراضی موسوم به سوخوهاشم بخش ۴ بجنورد حوزه ثبت ملک شهرســـتان راز و جرگلان ابتیاعی آقای آشـــر مراد صمدی فرزند آشـــر مراد به شناسنامه شماره ۰ و کد ملی ۵۹۱۰۰۰۲۶۳۵ از محل مالکیت ثبتی بیک محمد صدری برابر رای شماره ۱۴۰۳۶۰۳۰۷۱۷۸۰۰۰۶۱۰ مورخه ۱۴۰۳/۰۶/۲۰ و کد ملی ۱۴۰۳۱۱۴۴۰۷۱۷۸۰۰۰۰۵۰
بخش ۴ بجنورد پلاک ۷۱ اصلی اراضی موسوم به پرسه سو
۱- ششـــدانگ یک قطعه زمین زراعی به مســـاحت ۵۰۵۹٫۵۷ متر مربع در قسمتی از پلاک شماره ۷۱ اصلی واقع در اراضی موسوم به پرسه سوبخش ۴ بجنورد حوزه ثبت ملک شهرستان راز و جرگلان ابتیاعی آقای حافظ نورانی فرزند قربان محمد به شناسنامه شماره ۰ و کدملی ۵۹۱۰۰۹۴۱۷۳ از محل مالکیت ثبتی آقای عوض نورانی برابر رای شماره ۱۴۰۳۶۰۳۰۷۱۷۸۰۰۰۹۸۹ مورخه ۱۴۰۳/۰۸/۰۷ کلاسه ۱۴۰۳۱۱۴۴۰۷۱۷۸۰۰۰۰۰۸
۲- ششـــدانگ یک قطعه زمین زراعی به مســـاحت ۳۲۵۳.۵۲ متر مربع در قسمتی از پلاک شماره ۷۱ اصلی واقع در اراضی موسوم به پرسه سو بخش ۴ بجنورد حوزه ثبت ملک شهرستان راز و جرگلان ابتیاعی آقای محمد صدری فرزند بای مراد به شناسنامه شماره ۱۴ و کد ملی ۵۹۱۹۸۸۶۶۸۴ از محل مالکیت تبتی آقای محمد مرادی برابر رای شماره ۱۴۰۳۶۰۳۰۷۱۷۸۰۰۰۹۹۰ مورخه ۱۴۰۳/۰۸/۰۷ کلاسه ۱۴۰۳۱۱۴۴۰۷۱۷۸۰۰۰۰۰۷
لذا بدین وســـیله به فروشـــندگان و مالکین مشاعی و اشخاص ذینفع در آرای اعلام شـــده ابلاغ می گردد چنانچه اعتراضی دارند باید از تاریخ انتشار اگهی و در روستاها از تاریخ الصاق درمحل تا دوماه اعتراض خود رابه اداره ثبت محل وقوع ملک تسلیم و رسید اخذ نمایند معترضین باید ظرف یک ماه از تاریخ تسلیم اعتراض مبادرت به تقدیم دادخواست به دادگاه عمومی محل نمایند و گواهی تقدیم دادخواست به اداره ثبت محل تحویل دهند در صورتی که اعتراض در مهلت قانونی واصل نگردد یا معترض گواهی تقدیم دادخواست به دادگاه عمومی محل ارائه ننماید اداره ثبت مبادرت به صدور سند خواهد نمود ضمنا صدور سند مالکیت مانع از مراجعه متضرر به دادگاه نخواهد بود .

تاریخ انتشار نوبت اول : ۱۴۰۳/۰۸/۱۹ تاریخ انتشار نوبت دوم : ۱۴۰۳/۰۹/۰۴
شناسه آگهی :۱۸۲۲۰۴۶

محمد بادلو_رئیس اداره ثبت اسناد و املاک راز و جرگلان

اداره ثبت اسناد و املاک حوزه ثبت ملک منطقه دو بجنورد
هیات موضوع قانون تعیین تکلیف وضعیت ثبتی اراضی و ساختمانهای فاقد سند رسمی
آگهی موضوع ماده ۳ قانون و ماده ۱۳ آئین نامه قانون تعیین تکلیف وضعیت ثبتی و اراضی و ساختمانهای فاقد سند رسمی

برابر رای شـــماره ۱۴۰۳۶۰۳۰۷۰۰۵۰۱۰۱۱۸ مورخه ۱۴۰۳/۰۸/۱۴ موضوع قانون تعیین تکلیف وضعیت ثبتی اراضی و ســـاختمانهای فاقد سند رسمی مستقر در واحد ثبتی حوزه ثبت ملک منطقه دو بجنورد تصرفات مالکانه بلامعارض آقای روح اله کمالی فرزند محمد تقی بشـــماره شناســـنامه ۲۲۱۵۷ در ششـــدانگ یک قطعه زمین زراعی با کاربری زراعی – باغی به مساحت ۳۵۰۰,۱۱ مترمربع در قسمتی از ششدانگ پلاک شماره ۱۵۳ فرعی از ۲۲۴ اصلی واقع دراراضی موسوم به مملجه بخش ۲ بجنورد حوزه ثبت ملک منطقه دو بجنورد از محل مالکیت ثبتی رضا محمدی گردیده است. لذا به منظور اطلاع عموم مراتب در دو نوبت به فاصله ۱۵ روز آگهی میشود در صورتی که اشـــخاص نســـبت به صدور سند مالکیت متقاضی اعتراضی داشته باشند میتوانند از تاریخ انتشار اولین آگهی به مدت دو ماه اعتراض خود را به این اداره تسلیم و پس از اخذ رســـید، ظرف مدت یک ماه از تاریخ تســـلیم اعتراض، دادخواست خود را به مراجع قضایی تقدیم نمایند. بدیهی است در صورت انقضای مدت مذکور و عدم وصول اعتراض طبق مقررات سند مالکیت صادرخواهد شد.

تاریخ انتشار نوبت اول : ۱۴۰۳/۰۸/۱۹ تاریخ انتشار نوبت دوم : ۱۴۰۳/۰۹/۰۴
شناسه آگهی:۱۸۲۳۴۷۵

سعید عقیقی_ رئیس ثبت اسناد و املاک ناحیه ۲ بجنورد

اداره ثبت اسناد و املاک حوزه ثبت ملک منطقه دو بجنورد
هیات موضوع قانون تعیین تکلیف وضعیت ثبتی اراضی و ساختمانهای فاقد سند رسمی
آگهی موضوع ماده ۳ قانون و ماده ۱۳ آئین نامه قانون تعیین تکلیف وضعیت ثبتی و اراضی و ساختمانهای فاقد سند رسمی

برابر رای شـــماره ۱۴۰۳۶۰۳۰۷۰۰۵۰۰۹۱۱۱ مورخه ۱۴۰۳/۰۷/۳۰ موضوع قانون تعیین تکلیف وضعیت ثبتی اراضی و ســـاختمانهای فاقد سند رسمی مستقر در واحد ثبتی حوزه ثبت ملک منطقه دو بجنورد تصرفات مالکانه بلامعارض آقای حســـن رحمانی ینگه قلعه فرزند اســـحق بشـــماره شناسنامه ۶۹۸ در ششدانگ یک قطعه زمین زراعی با کاربری زراعی – باغی به مســـاحت ۴۳۶۰,۲ مترمربع در قســـمتی از پلاک شماره ۶۱ فرعی از ۱۷۷ اصلی واقع دراراضی موسوم به ینگه قلعه بخش ۲ بجنورد حوزه ثبت ملک منطقه دو بجنورد از محل مالکیت ثبتی اســـحاق رحمانی گردیده اســـت. لذا به منظور اطلاع عموم مراتب در دو نوبت به فاصله ۱۵ روز آگهی میشـــود در صورتی که اشـــخاص نســـبت به صدور سند مالکیت متقاضی اعتراضی داشته باشند میتوانند از تاریخ انتشار اولین آگهی به مدت دو ماه اعتراض خود را به این اداره تسلیم و پس از اخذ رســـید، ظرف مدت یک ماه از تاریخ تســـلیم اعتراض، دادخواست خود را به مراجع قضایی تقدیم نمایند. بدیهی است در صورت انقضای مدت مذکور و عدم وصول اعتراض طبق مقررات سند مالکیت صادرخواهد شد.

تاریخ انتشار نوبت اول : ۱۴۰۳/۰۸/۱۹ تاریخ انتشار نوبت دوم : ۱۴۰۳/۰۹/۰۴
شناسه آگهی:۱۸۲۳۳۹۹

سعید عقیقی_ رئیس ثبت اسناد و املاک ناحیه ۲ بجنورد

اداره ثبت اسناد و املاک حوزه ثبت ملک منطقه دو بجنورد
هیات موضوع قانون تعیین تکلیف وضعیت ثبتی اراضی و ساختمانهای فاقد سند رسمی
آگهی موضوع ماده ۳ قانون و ماده ۱۳ آئین نامه قانون تعیین تکلیف وضعیت ثبتی و اراضی و ساختمانهای فاقد سند رسمی

برابر رای شـــماره ۱۴۰۳۶۰۳۰۷۰۰۵۰۰۸۴۸۶ مورخه ۱۴۰۳/۰۷/۲۵ موضوع قانون تعیین تکلیف وضعیت ثبتی اراضی و ســـاختمانهای فاقد سند رسمی مستقر در واحد ثبتی حوزه ثبت ملک منطقه دو بجنورد تصرفات مالکانه بلامعارض آقای جواد براتی فرزند حسینعلی بشماره شناسنامه ۳۶ در ششدانگ یک قطعه زمین زراعی با کاربری زراعی – باغی به مساحت ۲۴۲۱,۴۱ مترمربع در قسمتی از ششدانگ پلاک شماره ۱۴۹ فرعی از ۱۷۷ اصلی واقع دراراضی موسوم به ینگه قلعه بخش ۲ بجنورد حوزه ثبت ملک منطقه دو بجنورد از محل مالکیت ثبتی احمد ســـلطان شـــاکری گردیده اســـت. لذا به منظور اطلاع عموم مراتب در دو نوبت به فاصله ۱۵ روز آگهی میشود در صورتی که اشـــخاص نســـبت به صدور سند مالکیت متقاضی اعتراضی داشته باشند میتوانند از تاریخ انتشار اولین آگهی به مدت دو ماه اعتراض خود را به این اداره تسلیم و پس از اخذ رســـید، ظرف مدت یک ماه از تاریخ تســـلیم اعتراض، دادخواست خود را به مراجع قضایی تقدیم نمایند. بدیهی است در صورت انقضای مدت مذکور و عدم وصول اعتراض طبق مقررات سند مالکیت صادرخواهد شد.

تاریخ انتشار نوبت اول : ۱۴۰۳/۰۸/۱۹ تاریخ انتشار نوبت دوم : ۱۴۰۳/۰۹/۰۴
شناسه آگهی:۱۸۲۳۳۹۰

سعید عقیقی_ رئیس ثبت اسناد و املاک ناحیه ۲ بجنورد

اداره ثبت اسناد و املاک حوزه ثبت ملک منطقه دو بجنورد
هیات موضوع قانون تعیین تکلیف وضعیت ثبتی اراضی و ساختمانهای فاقد سند رسمی
آگهی موضوع ماده ۳ قانون و ماده ۱۳ آئین نامه قانون تعیین تکلیف وضعیت ثبتی و اراضی و ساختمانهای فاقد سند رسمی

برابر رای شـــماره ۱۴۰۳۶۰۳۰۷۰۰۵۰۱۰۲۸۱ مورخه ۱۴۰۳/۰۸/۱۶ موضوع قانون تعیین تکلیف وضعیت ثبتی اراضی و ســـاختمانهای فاقد ســـند رسمی مستقر در واحد ثبتی حوزه ثبت ملک منطقه دو بجنورد تصرفات مالکانه بلامعارض آقای امیر حســـین علی نیا فرزند احمد بشـــماره شناســـنامه ۰۶۷۰۷۸۲۱۷۳ در ششدانگ یک قطعه زمین زراعی با کاربری زراعی – باغی به مساحت ۱۰۰۰٫۶۱ مترمربع در قسمتی از ششدانگ پلاک شماره ۹۰ فرعی از ۱۹۳ اصلی واقع دراراضی موسوم به بیدک بخش ۲ بجنورد حوزه ثبت ملک منطقه دو بجنورد از محل مالکیت ثبتی اســـماعیل بیدکی ولد الهوردی محرز گردیده اســـت. لذا به منظور اطلاع عموم مراتب در دو نوبت به فاصله ۱۵ روز آگهی میشـــود در صورتی که اشـــخاص نســـبت به صدور سند مالکیت متقاضی اعتراضی داشته باشند میتوانند از تاریخ انتشـــار اولین آگهی به مدت دو ماه اعتراض خود را به این اداره تسلیم و پس از اخذ رسید، ظرف مدت یک ماه از تاریخ تســـلیم اعتراض، دادخواســـت خود را به مراجع قضایی تقدیم نمایند. بدیهی اســـت در صورت انقضای مدت مذکور و عدم وصول اعتراض طبق مقررات سند مالکیت صادرخواهد شد.

تاریخ انتشار نوبت اول : ۱۴۰۳/۰۸/۱۹ تاریخ انتشار نوبت دوم : ۱۴۰۳/۰۹/۰۴
شناسه آگهی:۱۸۲۳۱۶۹

سعید عقیقی_ رئیس ثبت اسناد و املاک ناحیه ۲ بجنورد

اداره ثبت اسناد و املاک حوزه ثبت ملک منطقه دو بجنورد
هیات موضوع قانون تعیین تکلیف وضعیت ثبتی اراضی و ساختمانهای فاقد سند رسمی
آگهی موضوع ماده ۳ قانون و ماده ۱۳ آئین نامه قانون تعیین تکلیف وضعیت ثبتی و اراضی و ساختمانهای فاقد سند رسمی

برابر رای شـــماره ۱۴۰۳۶۰۳۰۷۰۰۵۰۰۳۷۱۷ مورخه ۱۴۰۳/۰۴/۱۴ هیات به شماره کلاسه ۵۰۸۲۶۱۴۱۵۴۶۰۳۴۰۰۶۸۲۲۵۶۸۸۹موضوع قانون تعیین تکلیف وضعیت ثبتی اراضی و ســـاختمانهای فاقد ســـند رسمی مستقر در واحد ثبتی حوزه ثبت ملک منطقه دو بجنورد تصرفات مالکانه بلامعارضا آقای اسمعیل بهلول فرزند غلامرضا بشماره شناسنامه ۱۲صادره از بجنورد در ششـــدانگ یک قطعه زمین مزروعی به مســـاحت ۴۳۹۷٫۸ مترمربع در قسمتی از پلاک شماره ۴۳۴ فرعی از ۲۰۰ اصلی واقع دربدرانلوبخش ۲ بجنورد از مالکیت آقای حسن منظورمحرز گردیده است. لذا به منظور اطلاع عموم مراتب در دو نوبت به فاصله ۱۵ روز آگهی میشود در صورتی که اشخاص نسبت به صدور سند مالکیت متقاضی اعتراضی داشته باشند میتوانند از تاریخ انتشار اولین آگهی به مدت دو ماه اعتراض خود را به این اداره تسلیم و پس از اخذ رسید، ظرف مدت یک ماه از تاریخ تسلیم اعتراض، دادخواست خود را به مراجع قضایی تقدیم نمایند. بدیهی است در صورت انقضای مدت مذکور و عدم وصول اعتراض طبق مقررات سند مالکیت صادرخواهد شد.

تاریخ انتشار نوبت اول : ۱۴۰۳/۰۸/۱۹ تاریخ انتشار نوبت دوم : ۱۴۰۳/۰۹/۰۴
شناسه آگهی:۱۸۲۲۶۱۱

سعید عقیقی_ رئیس ثبت اسناد و املاک ناحیه ۲ بجنورد

اداره ثبت اسناد و املاک حوزه ثبت ملک منطقه دو بجنورد
هیات موضوع قانون تعیین تکلیف وضعیت ثبتی اراضی و ساختمانهای فاقد سند رسمی
آگهی موضوع ماده ۳ قانون و ماده ۱۳ آئین نامه قانون تعیین تکلیف وضعیت ثبتی و اراضی و ساختمانهای فاقد سند رسمی

برابر رای شماره ۱۴۰۳۶۰۳۰۷۰۰۵۰۰۹۳۹۹ مورخه ۱۴۰۳/۰۸/۰۵ موضوع قانون تعیین تکلیف وضعیت ثبتی اراضی و ساختمانهای فاقد سند رسمی مستقر در واحد ثبتی حوزه ثبت ملک منطقه دو بجنورد تصرفات مالکانه بلامعارض متقاضی آقای منصور منتظری فرزند عبداله به شماره شناسنامه ۵صادره از بجنورد در ششدانگ پلاک شماره ۲۴۲ فرعی از ۱۱۶ اصلی واقع در اراضی موسوم به ارک بخش ۲ حوزه ثبت ملک منطقه دو بجنورد از محل مالکیت ثبتی آقای محمد کچرانلوئی محرز گردیده است. لذا به منظور اطلاع عموم مراتب در دو نوبت به فاصله ۱۵ روز آگهی میشود در صورتی که اشخاص نسبت به صدور سند مالکیت متقاضی اعتراضی داشته باشند میتوانند از تاریخ انتشار اولین آگهی به مدت دو ماه اعتراض خود را به این اداره تسلیم و پس از اخذ رسید، ظرف مدت یک ماه از تاریخ تسلیم اعتراض، دادخواست خود را به مراجع قضایی تقدیم نمایند. بدیهی است در صورت انقضای مدت مذکور و عدم وصول اعتراض طبق مقررات سند مالکیت صادرخواهد شد.

تاریخ انتشار نوبت اول : ۱۴۰۳/۰۸/۱۹ تاریخ انتشار نوبت دوم : ۱۴۰۳/۰۹/۰۴
شناسه آگهی:۱۸۲۳۲۹۲

سعید عقیقی_ رئیس ثبت اسناد و املاک منطقه دو بجنورد

اداره ثبت اسناد و املاک حوزه ثبت ملک منطقه دو بجنورد
هیات موضوع قانون تعیین تکلیف وضعیت ثبتی اراضی و ساختمانهای فاقد سند رسمی
آگهی موضوع ماده ۳ قانون و ماده ۱۳ آئین نامه قانون تعیین تکلیف وضعیت ثبتی و اراضی و ساختمانهای فاقد سند رسمی

برابر رای شماره ۱۴۰۳۶۰۳۰۷۰۰۵۰۰۹۱۱۸ مورخه ۱۴۰۳/۰۷/۳۰ موضوع قانون تعیین تکلیف وضعیت ثبتی اراضی و ساختمانهای فاقد سند رسمی مستقر در واحد ثبتی حوزه ثبت ملک منطقه دو بجنورد تصرفات مالکانه بلامعارض آقای حسن رحمانی ینگه قلعه فرزند اسحق بشماره شناسنامه ۶۹۸ در ششدانگ یک قطعه زمین زراعی با کاربری زراعی – باغی به مساحت ۴۴۳۱,۹۴ مترمربع در قسمتی از ششدانگ پلاک شماره ۶۱ فرعی از ۱۷۷ اصلی واقع دراراضی موسوم به ینگه قلعه بخش ۲ بجنورد حوزه ثبت ملک منطقه دو بجنورد از محل مالکیت ثبتی اســـحاق رحمانی محرز گردیده اســـت. لذا به منظور اطلاع عموم مراتب در دو نوبت به فاصله ۱۵ روز آگهی میشـــود در صورتی که اشـــخاص نسبت به صدور سند مالکیت متقاضی اعتراضی داشته باشند میتوانند از تاریخ انتشار اولین آگهی به مدت دو ماه اعتراض خود را به این اداره تسلیم و پس از اخذ رسید، ظرف مدت یک ماه از تاریخ تسلیم اعتراض، دادخواست خود را به مراجع قضایی تقدیم نمایند. بدیهی است در صورت انقضای مدت مذکور و عدم وصول اعتراض طبق مقررات سند مالکیت صادرخواهد شد.

تاریخ انتشار نوبت اول : ۱۴۰۳/۰۸/۱۹ تاریخ انتشار نوبت دوم : ۱۴۰۳/۰۹/۰۴
شناسه آگهی: ۱۸۲۳۳۹۸

سعید عقیقی_ رئیس ثبت اسناد و املاک ناحیه ۲ بجنورد

اداره ثبت اسناد و املاک حوزه ثبت ملک منطقه دو بجنورد
هیات موضوع قانون تعیین تکلیف وضعیت ثبتی اراضی و ساختمانهای فاقد سند رسمی
آگهی موضوع ماده ۳ قانون و ماده ۱۳ آئین نامه قانون تعیین تکلیف وضعیت ثبتی و اراضی و ساختمانهای فاقد سند رسمی

برابر رای شماره ۱۴۰۳۶۰۳۰۷۰۰۵۰۰۵۸۲۸ مورخه ۱۴۰۳/۰۵/۲۵ موضوع قانون تعیین تکلیف وضعیت ثبتی اراضی و ساختمانهای فاقد سند رسمی مستقر در واحد ثبتی حوزه ثبت ملک منطقه دو بجنورد تصرفات مالکانه بلامعارض متقاضی آقای علیرضا رحمانی فرزند محمد به شـــماره شناســـنامه ۲ در ششـــدانگ یک قطعه زمین زراعی به مساحت ۹۰۰,۰۹ مترمربع قسمتی از پلاک شماره ۴۷ فرعی از ۱۷۷ اصلی واقع در ینگه قلعه بخش ۲ بجنورد از مالکیت حسینقلی رحمانی محرز گردیده است. لذا به منظور اطلاع عموم مراتب در دو نوبت به فاصله ۱۵ روز آگهی میشود در صورتی که اشخاص نسبت به صدور سند مالکیت متقاضی اعتراضی داشته باشند میتوانند از تاریخ انتشار اولین آگهی به مدت دو ماه اعتراض خود را به این اداره تسلیم و پس از اخذ رسید، ظرف مدت یک ماه از تاریخ تسلیم اعتراض، دادخواست خود را به مراجع قضایی تقدیم نمایند. بدیهی است در صورت انقضای مدت مذکور و عدم وصول اعتراض طبق مقررات سند مالکیت صادرخواهد شد.

تاریخ انتشار نوبت اول : ۱۴۰۳/۰۸/۱۹ تاریخ انتشار نوبت دوم : ۱۴۰۳/۰۹/۰۴
شناسه آگهی:۱۸۲۳۳۹۲

سعید عقیقی_ رئیس ثبت اسناد و املاک منطقه دو بجنورد

اداره ثبت اسناد و املاک حوزه ثبت ملک منطقه دو بجنورد
هیات موضوع قانون تعیین تکلیف وضعیت ثبتی اراضی و ساختمانهای فاقد سند رسمی
آگهی موضوع ماده ۳ قانون و ماده ۱۳ آئین نامه قانون تعیین تکلیف وضعیت ثبتی و اراضی و ساختمانهای فاقد سند رسمی

برابر رای شـــماره ۱۴۰۳۶۰۳۰۷۰۰۵۰۱۰۲۵۲ مورخه ۱۴۰۳/۰۸/۱۶ موضوع قانون تعیین تکلیف وضعیت ثبتی اراضی و ســـاختمانهای فاقد ســـند رسمی مستقر در واحد ثبتی حوزه ثبت ملک منطقه دو بجنورد تصرفات مالکانه بلامعارض متقاضی آقای مجید یوســـفی فرزند براتعلی به شـــماره شناسنامه ۶۷ در ششدانگ یک قطعه زمین زراعی با کاربری زراعی _ باغی به مســـاحت ۸۰۷٫۸۶ مترمربع در قســـمتی از ششدانگ پلاک شماره ۹۰ فرعی از ۱۹۳ اصلی واقع در اراضی موسوم به بیدک بخش ۲ حوزه ثبت ملک منطقه دو بجنورد از محل مالکیت ثبتی رمضان ولد قارداش محرز گردیده اســـت. لذا به منظور اطلاع عموم مراتب در دو نوبت به فاصله ۱۵ روز آگهی میشـــود در صورتی که اشـــخاص نسبت به صدور سند مالکیت متقاضی اعتراضی داشته باشند میتوانند از تاریخ انتشار اولین آگهی به مدت دو ماه اعتراض خود را به این اداره تسلیم و پس از اخذ رسید، ظرف مدت یک ماه از تاریخ تسلیم اعتراض، دادخواست خود را به مراجع قضایی تقدیم نمایند. بدیهی است در صورت انقضای مدت مذکور و عدم وصول اعتراض طبق مقررات سند مالکیت صادرخواهد شد.

تاریخ انتشار نوبت اول : ۱۴۰۳/۰۸/۱۹ تاریخ انتشار نوبت دوم : ۱۴۰۳/۰۹/۰۴
شناسه آگهی:۱۸۲۳۱۵۶

سعید عقیقی_ رئیس ثبت اسناد و املاک منطقه دو بجنورد

آگهی تحدید حدود اختصاصی

پیرو آگهی شماره قبل و بموجب ماده ۱۴ و ۱۵ قانون ثبت عملیات تحدید حدود ششدانگ پلاک ۲۴۹۰ فرعی از ۲۵ اصلی واقع در بخش ۵ قوچان ناحیه ۲ شیروان موسوم به زوارم مورد تقاضای محمدرضا ایزانلو به شماره ملی ۰۸۲۸۱۲۲۴۳۱ راس ساعت ۹ صبح روز یکشنبه مورخه ۱۴۰۳/۰۹/۲۵ در محل وقوع ملک بعمل خواهد آمد. لذا بدینوسیله به صاحبان املاک و مجاورین شـــماره فوق الذکر با انتشـــار این آگهی اخطار میگردد که در روز و ساعت مقرر فوق در محل حضور بهم رسانند و هر ادعائی نسبت به حدود یا حقوق ارتفاقی آن دارند به نماینده محدد اظهار و ابراز دارند چنانچه هر یک از صاحبان املاک و مجاورین املاک یا نماینده قانونی آنها در موقع مقرر حاضر نباشند مطابق ماده ۱۵ قانون مزبور ملک مورد آگهی با حدود اظهار شـــده از مجاورین تحدید خواهد شـــد. صاحبان املاک که در موقع مقرر حاضر نبوده اند مطابق ماده ۲۰ قانون ثبت و در اجرای مواد ۷۴ و ۸۶ آئین نامه اصلاحی قانون ظرف ســـی روز از تاریخ تحدید حدود اعتراض خود را به اداره ثبت اســـناد شیروان تسلیم و رسید دریافت نمایند و در اجرای تبصره ۲ ماده واحده قانون تعیین تکلیف پروندههای معترض ثبتی معترضین میبایست ظرف مدت یکماه از تاریخ اعتراض به اداره ثبت دادخواست خود را به مرجع ذیصلاح قضایی تسلیم و گواهی مربوطه را از مرجع قضایی اخذ و به اداره ثبت تسلیم نمایند در غیر اینصورت ادامه عملیات ثبتی بنا به تقاضای ذینفع بعمل خواهد آمد.

تاریخ انتشار:۱۴۰۳/۰۹/۰۴
شناسه آگهی: ۱۸۳۱۱۷۴

**محمد زارعی_ رئیس اداره ثبت اسناد و املاک

WWW.ETEFAGHYEH.IR

پست الکترونیک: etefaghyeh@gmail.com

یکشنبه۱۴۰۳/۰۹/۰۴ سال یازدهم – دور جدید – شماره ۳۲۲۸ – مسلسل ۳۲۱۸

اتفاقیه

روزنامه صبح استان خراسان شمالی

ETEFAGHYEH DAILY NEWSPAPER

ECONOMIC. POLITICAL NEWSPAPER

روزنـامه اقتصادی سیاسی و فرهنگی استان خراسان شمالی

WWW.ETEFAGHYEH.IR

صاحب امتیاز : حسین رفیعی

مدیرمسئول : حسین رفیعی

سردبیر : شاهمرادی

آدرس دفتر مرکزی:

خراسان شمالی، بجنورد

بلوار استقلال – نبش چهارراه نگارستان

ساختمان نیکان – طبقه سوم

روابط عمومی : ۰۵۸۳۲۲۵۵۴۱۱

شماره فکس : ۰۵۸۳۲۲۵۹۰۱۸

آدرس دفتر شیروان:

خیابان سپهبد شهید حاج قاسم سلیمانی،

نرسیده به حاج قاسم سلیمانی هفتم جنب نانوایی

جواد یزدی- ۰۹۱۵۹۸۴۹۲۸۱

آدرس دفتر جاجرم:خیابان شهید مطهری

نبش مطهری ۳

۰۹۱۵۷۷۵۲۶۱۵-۳۲۲۷۶۱۲۱

چاپ: قدس

اخبار

تندروها مخالف مذاکره‌اند و نگاه آنان به منافع ملی سبک تر از کفه ایدئولوژی است

رجایی: پزشکیان برای مذاکره با آمریکا چانه زنی کرده و مجوز رهبری را بگیرد /مصالح کشور اقتضا می کند موانع مذاکره برداشته شود

غلامعلی رجایی درباره مذاکره ایران و آمریکا به خبرآنلاین گفت: «الآن شواهدی برای مذاکره با آمریکا مشاهده نمی کنیم مگر آنکه چانه زنی جدی بوده و رهبری اجازه بدهند.»

به گزارش خبرگزاری خبرآنلاین، یکی از مهم ترین شعارهای پزشکیان در ایام انتخابات، مذاکرات برای رفع تحریم ها بود. رئیس جمهوری بر این باور است که بدون مذاکرات نمی توان بسیاری از مشکلات اقتصادی و دیپلماسی کشور را حل کرد. پس از انتخابات آمریکا و روی کار آمدن دوباره دونالد ترامپ، رئیس جمهور و دولتمردان بازهم تاکید بر حل و فصل مشکلات و اختلافات از طریق دیپلماسی و مذاکرات دارند و همین امر نیز سبب شده که طی روزهای اخیر مخالفان دولت دست به کار شده و علیه این نگاه موضع گیری کنند.

در همین راستا، خبرگزاری خبرآنلاین «یک سوال مشخص و مشترک» درباره مذاکرات ایران و آمریکا را با طیفی از سیاسیون چپ، راست و معتدل، به اشتراک گذاشته و نگاه آنها به «مذاکرات رفع تحریم‌ها» را مورد واکاوی قرار داده است.

وی ادامه داد: «تندروها و افراطیون مخالف مذاکره هستند، نگاه آنان به منافع ملی سبک تر از کفه ایدئولوژی است. پیامبر (ص) هم در ماجرای صلح حدیبیه با دشمنان خود مذاکره کرد و امام حسین(ع) نیز قبل از وقایع روز عاشورا چندبار با عمر سعد مذاکره کرد. بنابراین، اصل مذاکره یک کار عقلایی و پسندیده است.»

مشروح گفت و گوی غلامعلی رجایی، فعال سیاسی اصلاح‌طلب را در ادامه می‌خوانید؛

* با روی کار آمدن دولت ترامپ این روزها در قالب گمانه زنی، پیش بینی و تحلیل بحث مذاکره بین ایران و آمریکا مطرح می شود، سیگنال های متفاوتی که رئیس جمهوری جدید آمریکا برای حل و فصل اختلافات با ایران فرستاده از یک سو و عزم دولت پزشکیان برای حرکت در مسیر حل تحریم ها احتمالاتی را مبنی براینکه دو کشور پای میز مذاکره مستقیم بنشینند را مطرح می کند. در کنار این موضوع «ترس از مذاکره و هشدار به دولت» در طیف منتقدان دولت فعلی از تریبون های مختلف شنیده می شود. پیش شرط هایی که دو طرف پای میز مذاکره بنشینند و احتمالات درباره تحقق یا عدم تحقق از نگاه شما چیست و چه کسانی را پشت صحنه مخالف خوانی ها درباره مذاکره مستقیم تهران – واشنگتن می بینید ؟

با توجه به عملکرد دولت آقای پزشکیان در این ۴ ماه، ایشان برخلاف آقای رئیسی که در پاسخ به مذاکره با آمریکا گفت خیر، خواهد گفت بله. مذاکره در اختیار دولت است اما باید حاکمیت درباره آن اجازه بدهد. بنابراین به آقای پزشکیان پیشنهاد می کنم که همانطور که آقای روحانی چانه زنی کردند، ایشان هم این کار را انجام داده و این اجازه را بگیرند. از مذاکره کردن ضرر نمی کنیم بلکه از مذاکره نداشتن ضرر می کنیم. ما که در مذاکره چیزی را از دست نداده و نمی خواهیم امتیاز بدهیم، اما حرف‌مان را بدون واسطه می زنیم. قاعدتا باید بدانیم که در یک مذاکره، فقط یک طرف برنده نیست و همین هم که حرف‌هایمان را بدون واسطه می‌زنیم یک قدم رو به جلو است.

نکته بعدی این است که ما تاکنون چند بار مذاکره انجام دادیم، مانند ماجرای طالبان در افغانستان، ماجرای عراق بعد از صدام، ماجرای لبنان و مذاکرات برجام. الآن چرا نباید مذاکره کنیم؟

رجایی: پزشکیان برای مذاکره با آمریکا چانه زنی کرده و مجوز رهبری را بگیرد /مصالح کشور اقتضا می کند موانع مذاکره برداشته شود

تندروها و افراطیون مخالف مذاکره هستند، نگاه آنان به منافع ملی سبک تر از کفه ایدئولوژی است. پیامبر (ص) هم در ماجرای صلح حدیبیه با دشمنان خود مذاکره کرد و امام حسین(ع) نیز قبل از وقایع روز عاشورا چندبار با عمر سعد مذاکره کرد. بنابراین، اصل مذاکره یک کار عقلایی و پسندیده است. اگر روزی قرار باشد درباره رابطه مان با کشورها به جز اسرائیل صحبت کنیم، چنین سطح ارتباط دائمی نیست و حتی امام هم گفته بود قرار نیست برای همیشه با آمریکا قهر باشیم. ما باید موانع را برداریم. زمانی که آنان ما را به عنوان محور شرارت معرفی کرده اما با کشورمان صحبت می کنند، به معنی عقب نشینی آنان است. دولت ترامپ را دولت مذاکره می دانم و به قول آقای هاشمی ما باید اعتدال خودمان را مطرح کنیم. مصالح کشور اقتضا می کند که مذاکره انجام شده و باید موانع را از بین برد. به طور مثال، زمانی به دلیل کشته شدن حجاج ما رابطه ایران و عربستان تیره و تار شد. امام در پیامی تند گفته بود که اگر از صدام بگذریم از آل سعود نخواهیم گذشت. بعد از ۳ سال امام گفتند که نمی توانیم تا ابد ادامه دهیم و باید رابطه برقرار کنیم. امام از خون همه حجاج گذشت و ارتباط ما با عربستان برقرار شد.

یک سردار سپاه گفته بود که ما باید انتقام خون سردار سلیمانی را از ترامپ گرفته و او را بکشیم. این حرف اشتباه است. امام منع کرده نظامیان حرف های دیپلماسی بزنند. گاهی هم باید از منظر حقوقی و مجامع بین المللی دنبال خون شهید سلیمانی باشیم، بگوییم عراق او را دعوت کرده و در آنجا به شهادت رسیده است.

بنابراین، آقای پزشکیان باید همانطور که آقای روحانی اصرار کرد، ایشان هم اصرار کند. الآن شواهدی برای مذاکره با آمریکا مشاهده نمی کنیم مگر آنکه چانه زنی جدی بوده و رهبری اجازه بدهند. اگر ما مذاکره نکنیم ترامپ بیشتر پشت اسرائیل خواهد بود اما در مذاکره ما می توانیم مطالبات خود را مطرح کرده و موارد اختلافی از ۱۰ مورد به ۷ مورد برسد.

وزیر ارتباطات: رفع فیلترینگ در دست اقدام است

وزیر ارتباطات با بیان اینکه رفع فیلترینگ در دستور کار و اقدام دولت است، گفت: نگاه ما در دولت چهاردهم، توسعه دیپلماسی فناوری است؛ به این معنا که بتوانیم از ظرفیت جوان‌های توانمند و خلاق کشور برای توسعه خدمات به کشورهای مختلف استفاده کنیم.

پایگاه خبری تحلیلی انتخاب (Entekhab.ir) :

تسنیم: وزیر ارتباطات با بیان اینکه رفع فیلترینگ در دستور کار و اقدام دولت است، گفت: نگاه ما در دولت چهاردهم، توسعه دیپلماسی فناوری است؛ به این معنا که بتوانیم از ظرفیت جوان‌های توانمند و خلاق کشور برای توسعه خدمات به کشورهای مختلف استفاده کنیم.

سیدستار هاشمی در بازدید از پردیس رضوی پارک فاوای مشهد اظهار داشت: در وزارت ارتباطات، نگاهی حمایتی به شرکت‌هایی که در این خصوص مشغول خدمت هستند، داریم و امیدواریم که بتوانیم زمینی به مساحت بیش از ۹ هکتار در اختیار مجموعه شرکت‌های دانش‌بنیان مشهد قرار دهیم تا از ظرفیت‌های این حوزه استفاده کنیم درهمین راستا با توجه به اعتباراتی که به این حوزه اختصاص داده شده امیدواریم در آینده نزدیک شاهد خلق ثروت‌های گوناگونی در این حوزه باشیم.

وی افزود: باتوجه به اینکه نگاه ما در دولت چهاردهم در وزارت ارتباطات، توسعه دیپلماسی فناوری است بااین ایده که ما بتوانیم از ظرفیت جوان‌های توانمند و خلاق کشور برای توسعه خدمات آن‌ها به کشورهای مختلف استفاده کنیم.

هاشمی تصریح کرد: نگاه ما ارائه خدمات و سرویس‌ها به بخش خصوصی خواهد بود و این درحالی است که یکی از موضوعاتی که در برنامه توسعه هفتم در دستور کار داریم، ارائه خدمات الکترونیک به صورت یکپارچه بوده که ابر دولت نیز از همین نگاه مدیریتی است.

وزیر ارتباطات و فناوری اطلاعات تاکید کرد: امیدواریم در مشهد بتوانیم یکی از حساب‌های به روز کشور را در بحث ارائه خدمات الکترونیک در قالب ابر دولت شاهد باشیم و این پروژه را تا خرداد ماه سال آینده به صورت رسمی افتتاح کنیم.

هاشمی با اشاره به اینکه رفع فیلترینگ در دستور کار و اقدام است افزود: نگاه ما در دولت چهاردهم در وزارت ارتباطات، توسعه دیپلماسی فناوری است؛ به این معنا که ما بتوانیم از ظرفیت جوان‌های توانمند و خلاق کشور برای توسعه خدمات آن‌ها به کشورهای مختلف استفاده کنیم. نگاه ما در وزارت مداخله‌ای نبوده بلکه از جنس تسهیلگری و توسعه زیرساخت‌ها است.

وی اضافه کرد :امروز توفیق پیدا کردم که از حوزه‌های دانش‌بنیان مشهد و شرکت‌هایی که در حوزه‌های مختلف خدمات آزاد و همچنین خدمات الکترونیکی فعالیت دارند، بازدید کنم و باتوجه به اعتباراتی که به این حوزه اختصاص داده شده امیدواریم در آینده ای نزدیک شاهد خلق ثروت‌های گوناگونی در این حوزه باشیم.

وزیر ارتباطات و فناوری اطلاعات گفت: نگاه ما ارائه خدمات و سرویس‌ها به بخش خصوصی خواهد بود ،یکی از موضوعاتی که در برنامه توسعه هفتم در دستور کار داریم، ارائه خدمات الکترونیک به صورت یکپارچه بوده که ابر دولت از همین نگاه مدیریتی شکل گرفته است.

هاشمی عنوان کرد:با توجه به نزدیکی شهر مشهد به کشورهای همسایه شمال شرق کشور و ظرفیت‌های موجود، امیدواریم که با سرمایه گذاری‌های انجام شده، ارتباطات با قوت ادامه پیدا کند تا بتوانیم توسعه خدمات فنی مهندسی را به کشورهای منطقه داشته باشیم.

عبدالرضا فرجی راد: اروپایی‌ها به دنبال بازگشت ایران به میز مذاکره نیستند؛ احتمال افزایش سطح غنی‌سازی تا ۹۰ درصد وجود دارد

کشورهای اروپایی همچنان به دنبال افزایش فشارها از طریق تصویب قطعنامه‌ای جدید هستند تا ببینند آیا می‌توانند سطح همکاری ایران با آژانس را از آنچه اکنون وجود دارد، افزایش دهند یا خیر.

حدیث روشنی– عبدالرضا فرجی‌راد با روزنامه اعتماد گفت‌وگو کرده است.

کشورهای اروپایی همچنان به دنبال افزایش فشارها از طریق تصویب قطعنامه‌ای جدید هستند تا ببینند آیا می‌توانند سطح همکاری ایران با آژانس را از آنچه اکنون وجود دارد، افزایش دهند یا خیر.

همکاری نظامی تهران و مسکو و ادعای ارسال موشک‌های ایرانی به روسیه از دیگر عوامل افزایش فشارهاست. همچنین تحولات و درگیری‌های منطقه خاورمیانه و در نهایت، پیروزی ترامپ در انتخابات ریاست‌جمهوری امریکا از نگرانی‌های دیگر اتحادیه اروپا به شمار می‌رود. اروپا نسبت به تمام این مسائل نگران است و تلاش می‌کند تا پیش از وقوع تحولات مورد نظر ترامپ، فشارهای سیاسی و دیپلماتیک خود را افزایش دهد.

اروپایی‌ها به دنبال بازگشت ایران به میز مذاکره نیستند.

تنها نه ماه تا انقضای قطعنامه ۲۲۳۱ باقی مانده است و پس از آن پرونده به شورای امنیت ارجاع داده خواهد شد، در آنجا رای‌گیری صورت می‌گیرد و در صورت عدم توافق، مکانیسم ماشه یا اسنپ‌بک فعال خواهد شد. در این شرایط نیز تحریم‌ها به‌طور خودکار بازمی‌گردند. به همین دلیل به نظر می‌رسد که اروپایی‌ها در حال بهانه‌تراشی هستند؛ از همین رو دایما بر افزایش میزان غنی‌سازی در ایران به سطحی بالاتر یا ادعای عدم همکاری تهران با نهاد پادمانی اشاره دارند. هدف این گروه از بازیگران برای ارایه دلایل ادعایی فوق مانع‌تراشی در مسیر توافق احتمالی است و بس.

در مورد تغییر دکترین هسته‌ای ایران باید گفت که احتمال افزایش سطح غنی‌سازی تا ۹۰ درصد وجود دارد. اما شرایط سیاسی جهان به گونه‌ای نیست که بتوان با قاطعیت در این مورد اظهارنظر کرد.

اداره ثبت اسناد و املاک حوزه ثبت ملک منطقه دو بجنورد
هیات موضوع قانون تعیین تکلیف وضعیت ثبتی اراضی و ساختمانهای فاقد سند رسمی
آگهی موضوع ماده ۳ قانون و ماده ۱۳ آئین نامه قانون تعیین تکلیف وضعیت ثبتی و اراضی و ساختمانهای فاقد سند رسمی

برابر رای شماره ۱۴۰۳۶۰۳۰۷۰۰۵۰۰۹۲۷۹ مورخه ۱۴۰۳/۰۸/۰۲ موضوع قانون تعیین تکلیف وضعیت ثبتی اراضی و ساختمانهای فاقد سند رسمی مستقر در واحد ثبتی حوزه ثبت ملک منطقه دو بجنورد تصرفات مالکانه بلامعارض آقای مهدی پیلوارفرزند قربانعلی بشماره شناسنامه ۱ درششدانگ یک قطعه زمین زراعی با کاربری زراعی_ باغی به مساحت ۲۶۳۳۲,۶۹متر مربع در قسمتی از ششدانگ پلاک شماره ۱۵۳ فرعی از ۲۲۴- اصلی واقع در اراضی موسوم به مملجه بخش ۲ حوزه ثبت ملک منطقه دو بجنورد از محل مالکیت ثبتی قمر خانم رونقی ثانی محرز گردیده است. لذا به منظور اطلاع عموم مراتب در دو نوبت به فاصله ۱۵ روز آگهی میشود در صورتی که اشخاص نسبت به صدور سند مالکیت متقاضی اعتراضی داشته باشند میتوانند از تاریخ انتشار اولین آگهی به مدت دو ماه اعتراض خود را به این اداره تسلیم و پس از اخذ رسید، ظرف مدت یک ماه از تاریخ تسلیم اعتراض، دادخواست خود را به مراجع قضایی تقدیم نمایند. بدیهی است در صورت انقضای مدت مذکور و عدم وصول اعتراض طبق مقررات سند مالکیت صادرخواهد شد.

تاریخ انتشار نوبت اول : ۱۴۰۳/۰۸/۱۹ تاریخ انتشار نوبت دوم : ۱۴۰۳/۰۹/۰۴

شناسه آگهی:۱۸۲۱۸۳۱

سعید عقیقی_ رئیس ثبت اسناد و املاک ناحیه ۲ بجنورد

اداره ثبت اسناد و املاک حوزه ثبت ملک منطقه دو بجنورد
هیات موضوع قانون تعیین تکلیف وضعیت ثبتی اراضی و ساختمانهای فاقد سند رسمی
آگهی موضوع ماده ۳ قانون و ماده ۱۳ آئین نامه قانون تعیین تکلیف وضعیت ثبتی و اراضی و ساختمانهای فاقد سند رسمی

برابر رای شماره ۱۴۰۳۶۰۳۰۷۰۰۵۰۰۹۲۸۵ مورخه ۱۴۰۳/۰۸/۰۲ موضوع قانون تعیین تکلیف وضعیت ثبتی اراضی و ساختمانهای فاقد سند رسمی مستقر در واحد ثبتی حوزه ثبت ملک منطقه دو بجنورد تصرفات مالکانه بلامعارض آقای رمضانعلی یزدانی فرزند ایرج بشماره شناسنامه ۰۶۷۰۰۵۸۷۶۹ درششدانگ یک قطعه زمین زراعی با کاربری زراعی_ باغی به مساحت ۶۵۳,۸۳متر مربع در قسمتی از ششدانگ پلاک شماره ۴۴ فرعی از ۳۳- اصلی واقع در اراضی موسوم به امام وردی بخش ۲ حوزه ثبت ملک منطقه دو بجنورد از محل مالکیت ثبتی رحیم یزدانی محرز گردیده است. لذا به منظور اطلاع عموم مراتب در دو نوبت به فاصله ۱۵ روز آگهی میشود در صورتی که اشخاص نسبت به صدور سند مالکیت متقاضی اعتراضی داشته باشند میتوانند از تاریخ انتشار اولین آگهی به مدت دو ماه اعتراض خود را به این اداره تسلیم و پس از اخذ رسید، ظرف مدت یک ماه از تاریخ تسلیم اعتراض، دادخواست خود را به مراجع قضایی تقدیم نمایند. بدیهی است در صورت انقضای مدت مذکور و عدم وصول اعتراض طبق مقررات سند مالکیت صادرخواهد شد.

تاریخ انتشار نوبت اول : ۱۴۰۳/۰۸/۱۹ تاریخ انتشار نوبت دوم : ۱۴۰۳/۰۹/۰۴

شناسه آگهی:۱۸۲۱۵۷۴

سعید عقیقی_ رئیس ثبت اسناد و املاک ناحیه ۲ بجنورد

اداره ثبت اسناد و املاک حوزه ثبت ملک منطقه دو بجنورد
هیات موضوع قانون تعیین تکلیف وضعیت ثبتی اراضی و ساختمانهای فاقد سند رسمی
آگهی موضوع ماده ۳ قانون و ماده ۱۳ آئین نامه قانون تعیین تکلیف وضعیت ثبتی و اراضی و ساختمانهای فاقد سند رسمی

برابر رای شماره ۱۴۰۳۶۰۳۰۷۰۰۵۰۰۹۸۱۱ مورخه ۱۴۰۳/۰۸/۰۹ موضوع قانون تعیین تکلیف وضعیت ثبتی اراضی و ساختمانهای فاقد سند رسمی مستقر در واحد ثبتی حوزه ثبت ملک منطقه دو بجنورد تصرفات مالکانه بلامعارض آقای ابوالفضل حمیدی فرزند عباسعلی بشماره شناسنامه ۴۹۵ درششدانگ یک قطعه زمین زراعی به مساحت ۱۷۴,۱۰متر مربع در قسمتی از ششدانگ پلاک شماره ۸۵ فرعی از ۱۶۴اصلی حصار واقع در خراسان شمالی بخش ۲ حوزه ثبت ملک منطقه دو بجنورد از محل مالکیت ثبتی رضا قلی حمیدی محرز گردیده است. لذا به منظور اطلاع عموم مراتب در دو نوبت به فاصله ۱۵ روز آگهی میشود در صورتی که اشخاص نسبت به صدور سند مالکیت متقاضی اعتراضی داشته باشند میتوانند از تاریخ انتشار اولین آگهی به مدت دو ماه اعتراض خود را به این اداره تسلیم و پس از اخذ رسید، ظرف مدت یک ماه از تاریخ تسلیم اعتراض، دادخواست خود را به مراجع قضایی تقدیم نمایند. بدیهی است در صورت انقضای مدت مذکور و عدم وصول اعتراض طبق مقررات سند مالکیت صادرخواهد شد.

تاریخ انتشار نوبت اول : ۱۴۰۳/۰۸/۱۹ تاریخ انتشار نوبت دوم : ۱۴۰۳/۰۹/۰۴

شناسه آگهی:۱۸۲۱۵۸۶

سعید عقیقی_ رئیس ثبت اسناد و املاک ناحیه ۲ بجنورد

اداره ثبت اسناد و املاک حوزه ثبت ملک منطقه دو بجنورد
هیات موضوع قانون تعیین تکلیف وضعیت ثبتی اراضی و ساختمانهای فاقد سند رسمی
آگهی موضوع ماده ۳ قانون و ماده ۱۳ آئین نامه قانون تعیین تکلیف وضعیت ثبتی و اراضی و ساختمانهای فاقد سند رسمی

برابر رای شماره ۱۴۰۳۶۰۳۰۷۰۰۵۰۰۹۲۲۳ مورخه ۱۴۰۳/۰۸/۰۲ موضوع قانون تعیین تکلیف وضعیت ثبتی اراضی و ساختمانهای فاقد سند رسمی مستقر در واحد ثبتی حوزه ثبت ملک منطقه دو بجنورد تصرفات مالکانه بلامعارض آقای رمضانعلی یزدانی فرزند ایرج بشماره شناسنامه ۰۶۷۰۰۵۸۷۶۹ درششدانگ یک قطعه زمین زراعی با کاربری زراعی_ باغی به مساحت ۷۳۷,۹۱متر مربع در قسمتی از ششدانگ پلاک شماره ۱۹ فرعی از ۳۳- اصلی واقع در اراضی موسوم به امام وردی بخش ۲ حوزه ثبت ملک منطقه دو بجنورد از محل مالکیت ثبتی موسی الرضا یزدانی محرز گردیده است. لذا به منظور اطلاع عموم مراتب در دو نوبت به فاصله ۱۵ روز آگهی میشود در صورتی که اشخاص نسبت به صدور سند مالکیت متقاضی اعتراضی داشته باشند میتوانند از تاریخ انتشار اولین آگهی به مدت دو ماه اعتراض خود را به این اداره تسلیم و پس از اخذ رسید، ظرف مدت یک ماه از تاریخ تسلیم اعتراض، دادخواست خود را به مراجع قضایی تقدیم نمایند. بدیهی است در صورت انقضای مدت مذکور و عدم وصول اعتراض طبق مقررات سند مالکیت صادرخواهد شد.

تاریخ انتشار نوبت اول : ۱۴۰۳/۰۸/۱۹ تاریخ انتشار نوبت دوم : ۱۴۰۳/۰۹/۰۴

شناسه آگهی:۱۸۲۱۵۶۶

سعید عقیقی_ رئیس ثبت اسناد و املاک ناحیه ۲ بجنورد

اداره ثبت اسناد و املاک حوزه ثبت ملک منطقه دو بجنورد
هیات موضوع قانون تعیین تکلیف وضعیت ثبتی اراضی و ساختمانهای فاقد سند رسمی
آگهی موضوع ماده ۳ قانون و ماده ۱۳ آئین نامه قانون تعیین تکلیف وضعیت ثبتی و اراضی و ساختمانهای فاقد سند رسمی

برابر رای شماره ۱۴۰۳۶۰۳۰۷۰۰۵۰۰۹۹۷۴ مورخه ۱۴۰۳/۰۸/۰۸ و رای اصلاحی ۱۴۰۳۶۰۳۰۷۰۰۵۰۰۹۹۹۴مورخه ۱۴۰۳/۰۸/۱۳ موضوع قانون تعیین تکلیف وضعیت ثبتی اراضی و ساختمانهای فاقد سند رسمی مستقر در واحد ثبتی حوزه ثبت ملک منطقه دو بجنورد تصرفات مالکانه بلامعارض آقای احمد صوفی فرزند محمد علی بشماره شناسنامه ۵۹درششدانگ یک قطعه زمین زراعی با کاربری زراعی_ باغی به مساحت ۹۹۱,۶۳متر مربع در قسمتی از ششدانگ پلاک شماره ۹۰ فرعی از ۱۹۳- اصلی واقع در اراضی موسوم به بیدک بخش ۲ حوزه ثبت ملک منطقه دو بجنورد از محل مالکیت ثبتی عزیزالله بیدکی ولد میرزا احمد محرز گردیده است. لذا به منظور اطلاع عموم مراتب در دو نوبت به فاصله ۱۵ روز آگهی میشود در صورتی که اشخاص نسبت به صدور سند مالکیت متقاضی اعتراضی داشته باشند میتوانند از تاریخ انتشار اولین آگهی به مدت دو ماه اعتراض خود را به این اداره تسلیم و پس از اخذ رسید، ظرف مدت یک ماه از تاریخ تسلیم اعتراض، دادخواست خود را به مراجع قضایی تقدیم نمایند. بدیهی است در صورت انقضای مدت مذکور و عدم وصول اعتراض طبق مقررات سند مالکیت صادرخواهد شد.

تاریخ انتشار نوبت اول : ۱۴۰۳/۰۸/۱۹ تاریخ انتشار نوبت دوم : ۱۴۰۳/۰۹/۰۴

شناسه آگهی:۱۸۲۱۶۶۱

سعید عقیقی_ رئیس ثبت اسناد و املاک ناحیه ۲ بجنورد

اداره ثبت اسناد و املاک حوزه ثبت ملک منطقه دو بجنورد
هیات موضوع قانون تعیین تکلیف وضعیت ثبتی اراضی و ساختمانهای فاقد سند رسمی
آگهی موضوع ماده ۳ قانون و ماده ۱۳ آئین نامه قانون تعیین تکلیف وضعیت ثبتی و اراضی و ساختمانهای فاقد سند رسمی

برابر رای شماره ۱۴۰۳۶۰۳۰۷۰۰۵۰۰۹۴۳۷ مورخه ۱۴۰۳/۰۸/۰۶ موضوع قانون تعیین تکلیف وضعیت ثبتی اراضی و ساختمانهای فاقد سند رسمی مستقر در واحد ثبتی حوزه ثبت ملک منطقه دو بجنورد تصرفات مالکانه بلامعارض آقای رشید خوش قدم بوانلو فرزند حسین علی بشماره شناسنامه ۶۰۶درششدانگ یک قطعه زمین مزروعی ۳۵۷۲,۲۹متر مربع در قسمتی از ششدانگ پلاک شماره ۱۵۵اصلی کهنه کند واقع در خراسان شمالی بخش ۲ حوزه ثبت ملک منطقه دو بجنورد از محل مالکیت ثبتی شکر اله باغچقی محرز گردیده است. لذا به منظور اطلاع عموم مراتب در دو نوبت به فاصله ۱۵ روز آگهی میشود در صورتی که اشخاص نسبت به صدور سند مالکیت متقاضی اعتراضی داشته باشند میتوانند از تاریخ انتشار اولین آگهی به مدت دو ماه اعتراض خود را به این اداره تسلیم و پس از اخذ رسید، ظرف مدت یک ماه از تاریخ تسلیم اعتراض، دادخواست خود را به مراجع قضایی تقدیم نمایند. بدیهی است در صورت انقضای مدت مذکور و عدم وصول اعتراض طبق مقررات سند مالکیت صادرخواهد شد.

تاریخ انتشار نوبت اول : ۱۴۰۳/۰۸/۱۹ تاریخ انتشار نوبت دوم : ۱۴۰۳/۰۹/۰۴

شناسه آگهی:۱۸۲۲۱۷۷

سعید عقیقی_ رئیس ثبت اسناد و املاک ناحیه ۲ بجنورد

اداره ثبت اسناد و املاک حوزه ثبت ملک منطقه دو بجنورد
هیات موضوع قانون تعیین تکلیف وضعیت ثبتی اراضی و ساختمانهای فاقد سند رسمی
آگهی موضوع ماده ۳ قانون و ماده ۱۳ آئین نامه قانون تعیین تکلیف وضعیت ثبتی و اراضی و ساختمانهای فاقد سند رسمی

برابر رای شماره ۱۴۰۳۶۰۳۰۷۰۰۵۰۰۹۰۳۷ مورخه ۱۴۰۳/۰۷/۲۹ موضوع قانون تعیین تکلیف وضعیت ثبتی اراضی و ساختمانهای فاقد سند رسمی مستقر در واحد ثبتی حوزه ثبت ملک منطقه دو بجنورد تصرفات مالکانه بلامعارض آقای امان الله قره باشلوئی فرزند حسین بشماره شناسنامه ۳ درششدانگ یک قطعه زمین زراعی با کاربری زراعی_ باغی به مساحت ۳۶۰۶,۷۳متر مربع در قسمتی از ششدانگ پلاک شماره ۱۱۰ فرعی از ۲۹- اصلی واقع در اراضی موسوم به قره باشلو بخش ۲ حوزه ثبت ملک منطقه دو بجنورد از محل مالکیت ثبتی محمد جعفر قربانی محرز گردیده است. لذا به منظور اطلاع عموم مراتب در دو نوبت به فاصله ۱۵ روز آگهی میشود در صورتی که اشخاص نسبت به صدور سند مالکیت متقاضی اعتراضی داشته باشند میتوانند از تاریخ انتشار اولین آگهی به مدت دو ماه اعتراض خود را به این اداره تسلیم و پس از اخذ رسید، ظرف مدت یک ماه از تاریخ تسلیم اعتراض، دادخواست خود را به مراجع قضایی تقدیم نمایند. بدیهی است در صورت انقضای مدت مذکور و عدم وصول اعتراض طبق مقررات سند مالکیت صادرخواهد شد.

تاریخ انتشار نوبت اول : ۱۴۰۳/۰۸/۱۹ تاریخ انتشار نوبت دوم : ۱۴۰۳/۰۹/۰۴

شناسه آگهی:۱۸۲۲۰۲۱

سعید عقیقی_ رئیس ثبت اسناد و املاک ناحیه ۲ بجنورد

اداره ثبت اسناد و املاک حوزه ثبت ملک منطقه دو بجنورد
هیات موضوع قانون تعیین تکلیف وضعیت ثبتی اراضی و ساختمانهای فاقد سند رسمی
آگهی موضوع ماده ۳ قانون و ماده ۱۳ آئین نامه قانون تعیین تکلیف وضعیت ثبتی و اراضی و ساختمانهای فاقد سند رسمی

برابر رای شماره ۱۴۰۳۶۰۳۰۷۰۰۵۰۰۹۵۱۰ مورخه۱۴۰۳/۰۸/۰۶ موضوع قانون تعیین تکلیف وضعیت ثبتی اراضی و ساختمانهای فاقد سند رسمی مستقر در واحد ثبتی حوزه ثبت ملک منطقه دو بجنورد تصرفات مالکانه بلامعارض آقای رضا بیدکی فرزند قربانعلی بشماره شناسنامه ۰۶۷۰۴۲۵۰۴۴صادره از بجنورد درششدانگ یک قطعه زمین زراعی با کاربری زراعی_ باغی به مساحت ۵۰۱,۴۵متر مربع در قسمتی از ششدانگ پلاک شماره ۹۰فرعی از ۱۹۳- اصلی واقع در اراضی موسوم به بیدک بخش ۲ حوزه ثبت ملک منطقه دو بجنورد از محل مالکیت ثبتی رضا ولد محمد حسین محرزگردیده است. لذا به منظور اطلاع عموم مراتب در دو نوبت به فاصله ۱۵ روز آگهی میشود در صورتی که اشخاص نسبت به صدور سند مالکیت متقاضی اعتراضی داشته باشند میتوانند از تاریخ انتشار اولین آگهی به مدت دو ماه اعتراض خود را به این اداره تسلیم و پس از اخذ رسید، ظرف مدت یک ماه از تاریخ تسلیم اعتراض، دادخواست خود را به مراجع قضایی تقدیم نمایند. بدیهی است در صورت انقضای مدت مذکور و عدم وصول اعتراض طبق مقررات سند مالکیت صادرخواهد شد.

تاریخ انتشار نوبت اول : ۱۴۰۳/۰۸/۱۹ تاریخ انتشار نوبت دوم : ۱۴۰۳/۰۹/۰۴

شناسه آگهی:۱۸۲۲۱۵۳

سعید عقیقی_ رئیس ثبت اسناد و املاک ناحیه ۲ بجنورد